Director
LEÃO VELLOSO

Correio da Manhã

Proprietario
EDMUNDO BITTENCOURT

Endereço telegraphico — "CORREIOMANHA"
Impresso em papel de HOLMBERG BECH & Cº. — Stockolmo e Rio.

Director, 1338, C.—Red. 5698, C.—Administração, 37, Central
Impresso em papel de NORDSKOG & Cº. — Christiania — Rio.

ANNO XX—N. 7.871
Gerente — V. A. DUARTE FELIX

RIO DE JANEIRO — SABBADO, 18 DE SETEMBRO DE 1920

REDACÇÃO
Largo da Carioca n. 13

O MOMENTO INTERNACIONAL — Serviços da Associated Press, Havas, Americana e correspondentes especiaes

O couraçado "S. Paulo", a cujo bordo viajam os reis da Belgica, só chegará ao Rio amanhã

Os brilhantes preparativos para a sua recepção

O presidente da Republica, tendo recebido, hontem, um radiogramma de bordo do couraçado "S. Paulo", communicando-lhe que o navio só poderia fundear no porto ás 4 horas da tarde de hoje, respondeu hontem mesmo ao commandante Tancredo Gomensoro, dizendo-lhe que, com a devida permissão do rei, retardasse a marcha do seu navio para que este estivesse aqui amanhã, ás 2 horas da tarde.

O ponto nas repartições e officinas publicas

Em virtude do couraçado *São Paulo* só chegar amanhã, cessou o motivo pelo qual o governo mandou que se considerasse o ponto facultativo nas repartições e officinas publicas.

Medidas de ordem e segurança publicas

O ministro da Justiça, o chefe de policia e o general commandante da Brigada Policial conferenciaram hontem com o presidente da Republica sobre as medidas de ordem e segurança publicas que foram determinadas para o dia da chegada dos reis da Belgica e os que se seguirem com a sua estadia nesta capital.

O baptismo a que se submetteram os reis

Londres, 17 — O "Daily Telegraph" descreve a cerimonia do baptismo a que se submetteram os soberanos da Belgica a bordo do couraçado brasileiro "S. Paulo", por occasião da travessia do Equador na noite de treze para quatorze do corrente, travessia que suas majestades faziam pela primeira vez.

O dr. Barros Moreira, ministro do Brasil em Bruxellas e que acompanha os soberanos, depois do baptismo, offereceu á rainha Elisabeth um rico pulverizador de ouro com motivos gravados representando a cerimonia por que a rainha acabava de passar.

O principe Leopoldo partiu para esta capital

Antuerpia, 17 — O principe Leopoldo da Belgica, partiu hontem, a bordo do magnifico paquete "Pays de Waes", acompanhado do commandante Plee e do tenente Goffinet, devendo chegar ao Rio de Janeiro em 3 ou 4 do proximo mez de outubro.

Antes de partir de Bruxellas, s. a. r. o principe Leopoldo manifestou ao encarregado dos Negocios do Brasil, dr. Pimentel Brandão, o seu prazer em visitar a grande Republica Sul-Americana que já ha muito tempo tem toda a sua sympathia.

Os srs. Calogeras e Rodrigo Octavio conferenciaram

O ministro da Guerra e o subsecretario do Exterior conferenciaram hontem com o presidente da Republica. O sr. Calogeras tratou com s. ex. de alguns detalhes para a grande formatura militar e o sr. Rodrigo Octavio sobre a sessão solenne litero-scientifica, que se realizará na proxima quarta-feira, no salão nobre do Club dos Diarios, em honra dos reis da Belgica.

O sr. Maia Monteiro vae ao Cattete

O sr. Maia Monteiro, official da secretaria das Relações Exteriores, que tem servido ultimamente de director interino do Protocollo, introductor diplomatico, foi hontem ao palacio do Cattete conversando com o presidente da Republica sobre assumptos que se ligam a execução do programma para a recepção dos reis da Belgica.

Os trajes na recepção do palacio do Cattete

Para a recepção em honra dos reis dos belgas, que o presidente da Republica e a senhora Epitacio Pessoa offerecerão no dia seguinte á chegada dos soberanos, o traje de rigor é o seguinte:

Senhoras: vestido de baile e luvas de pellica compridas.

Civis: casaca, collete e gravata brancas.

Militares e diplomatas: fardão.

Os membros da Academia Brasileira de Letras poderão tambem comparecer de fardão.

A recepção será á noite, no Salão de Honra do palacio do Cattete.

Formatura das unidades da 2ª e 4ª regiões militares

No intuito de estabelecer a mais perfeita unidade na parada [illegible] realizar-se na Quinta da Bôa Vista [illegible] Alberto [illegible] preparatoria [illegible] na Quinta da Bôa Vista. [illegible] exercicio [illegible] Minas e São Paulo, os quaes constituirão [illegible]

Para [illegible] desembarcar forças, [illegible] S. Christovão, [illegible] ponto de concentração. [illegible] Ribeiro da Costa.

[illegible] as primeiras evoluções [illegible] constatando-se [illegible] esse facto, não só [illegible] da guerra, como [illegible] Barreto, Onofre e muitos [illegible] desta guarnição, além [illegible] Bento Ribeiro, general [illegible] exercitos.

[illegible] dissolvidas, regressando os diversos batalhões aos quartéis onde estão alojados.

A flotilha de "destroyers"

A flotilha de "destroyers" que vae ao encontro do couraçado "S. Paulo" deverá suspender ás 7 horas da manhã.

Não irá mais o "scout "Rio Grande do Sul" anteriormente designado para capitanea-lo.

A flotilha vae commandada pelo capitão de mar e guerra Graça Aranha, commandante da 2ª divisão naval que arvorará o seu pavilhão num dos "destroyers" e será composta das seis unidades "Pará", "Parahyba", "Santa Catharina", "Piauhy" e "Sergipe".

O Tiro Naval de Santos

O ministro da marinha teve communicação de que o Tiro Naval de Santos que vem tomar parte na formatura das forças deverá embarcar amanhã, á noite, na estação da Luz.

O transito de embarcações

O capitão de mar e guerra Ernesto Mafaldo de Oliveira, Capitão do Porto desta capital, de ordem do contra-almirante Raja Gabaglia, inspector de Portos e Costas, determinou que da 1 hora e 45 minutos até que a sua majestade desembarque no caes do Porto, será prohibido o transito de qualquer embarcação na área comprehendida pelos seguintes alinhamentos:

1º Da ponta leste da ilha das Enxadas ao extremo oeste da ilha das Cobras;

2º Da ponta oeste da ilha das Enchadas ao extremo leste do armazem 16;

3º Da ponta oeste da ilha das Cobras á ponte da Patromoria;

4º Littoral do caes do Porto, do armazem 16 á ponte da Patromoria;

5º Littoral da ilha das Enxadas.

O ceremonial maritimo

O almirante Barros Barreto commandante da esquadra esteve hontem em conferencia com o almirante Frontin, chefe do Estado maior, tratando do cerimonial maritimo e do movimento da esquadra por occasião da recepção do couraçado "S. Paulo".

O hiate "Tenente Rosa"

O hiate "Tenente Rosa" comboiará a barca em que os soberanos belgas farão o passeio pelo interior da bahia.

O galeão "D. João VI"

O galeão "D. João VI", que transportará de bordo do "S. Paulo", os soberanos belgas, que já se acha prompto, amanhecerá fundeado em frente ao Arsenal de Marinha para receber o sr. presidente da Republica e os membros da comitiva que irão receber os reis da Belgica.

A parada de terça-feira

O Estado maior da Armada determinou que as forças navaes de desembarque para a parada que será passada em revista pelo rei Alberto da Belgica, na terça-feira, 21 do corrente, deverão estar promptas e sair de bordo ás 5 horas e meia da manhã. A essa hora as conducções fornecidas pelo Arsenal de Marinha estarão a bordo dos navios e no caes da ilha das Cobras e do Arsenal para transportarem as mesmas forças ao caes do Porto, armazem n. 1. O uniforme será branco.

As bôas vindas do Senado

O sr. Mendes de Almeida requereu hontem, na hora do expediente da sessão do Senado, que a mesa nomeasse uma commissão para, em nome daquella casa do Congresso, dar as bôas vindas aos soberanos belgas.

Approvado o requerimento, o presidente nomeou para fazerem parte da commissão os srs. Mendes de Almeida, Lauro Muller, Justo Chermont, Vespucio de Abreu e Moniz Sodré.

A festa veneziana e o Lloyd Brasileiro

A Directoria do Lloyd Brasileiro até encerrar o seu expediente hontem não tinha contratado nenhum dos seus vapores para a festa veneziana de 25, conforme declarou o proprio director dessa empresa.

O director do Lloyd Brasileiro e a imprensa

O sr. Frederico Burlamaqui convidou os representantes dos jornaes que trabalham junto do seu gabinete para seguirem no paquete "Poconé" ao encontro dos soberanos belgas. S. S. será representado pelos seus secretarios drs. Alfredo Pinto, Almeida Brito e Alvaro Porto.

Os reis belgas recebem e respondem telegrammas de saudações

Os empregados brasileiros da Western Telegraph passaram a ss. mm. os reis dos belgas o seguinte telegramma:

"Os empregados brasileiros da Western Telegraph têm a honra de apresentar a vossas majestades os seus votos de mais respeitosos e sinceros [illegible]."

A esse telegramma responderam suas majestades:

"Bordo do couraçado S. Paulo. — O rei e a rainha agradecem vivamente aos empregados brasileiros da companhia Western o seu amavel telegramma. — Gérard, secretario".

SS. MM. os reis dos Belgas radiotelegrapharam ao Gremio dos Radiotelegraphistas agradecendo-lhe as saudações que lhes enviaram os seus dignos [illegible]:

"Bordo do couraçado S. Paulo — Presidente do Gremio dos Radiotelegraphistas — Rio — Le Roi et la Reine des Belges vous remercient [illegible] gracieux [illegible] apprecient [illegible] service radio[illegible]. — Girard secretaire".

— Foi passado a ss. mm. o rei Alberto e a rainha Elizabeth, a bordo do couraçado "S. Paulo", o seguinte telegramma:

"A Colligação [illegible] das Classes Maritimas sauda vossas majestades, pedindo acceitar os seus respeitos e homenagens dos homens do mar. — Durval Ferreira, presidente.

O Rei dos Belgas dirige uma mensagem ao Brasil

Communicação official:

"A' la veille de débarquer dans la plus belle baie du monde, je tiens à exprimer, par la voix de sa brillante presse, à la population de Rio de Janeiro, et à la Nation Brésilienne, tout entière, la joie que nous éprouvons, la Reine et moi, à leur rendre visite. Nous vous apportons le témoignage de la sympathie, de l'amitié de la Belgique. Nous venons remercier les hommes éloquents qui ont soutenu la cause belge dès le début de la guerre et les femmes généreuses qui ont prodigué leurs dons à nos familles si éprouvées.

"Je formule des voeux pour que la fraternité et l'estime, qui ont de tous temps uni le Brésil et la Belgique, ne cessent de se developper dans l'avenir.

ALBERT".

O governador da cidade convida o povo a receber os soberanos belgas

"O prefeito do Districto Federal convida o povo da cidade do Rio de Janeiro, representado por todas as classes que formam a sua culta, hospitaleira e patriotica população, a associar-se ao jubilo de que se acha possuido o governo brasileiro pela insigne distincção que nos confere ss. mm. o rei e a rainha dos belgas, visitando o nosso paiz e concorrer com sua presença para homenageal-os no dia de sua chegada ao Brasil e durante o tempo em que aqui se conservarem.

A concorrencia do povo para assistir á chegada dos nobres soberanos dando assim o maximo brilho ás festas com que o Brasil manifesta o seu regosijo por sua honrosa visita á nossa patria, é apenas uma justa homenagem a essas duas altas figuras, já tão notaveis como modelos de governantes e que a guerra tornou entidades de admiração do mundo inteiro.

Foi de facto o rei Alberto quem com sua decisão e sua bravura, soube conter, até que melhor se aprestasse a defesa, a onda invasora que transformou o sólo belga em presa do inimigo. E nesse instante as altas virtudes civicas e de coração da rainha nossa visitante, souberam, através de todo o sacrificio, mitigar o soffrimento do seu povo.

Depois de finda a luta e libertada a heroica nação, foram ainda ambos, o rei e rainha que, compenetrados do amor que lhes merece o povo da Belgica, se tornaram infatigaveis nas maneiras de acudir e soccorrer a milhares de creaturas, entre as quaes, sobretudo operarios, que a guerra reduziu á miseria, levando-lhes, com a vida dos entes caros, os haveres e os instrumentos e meios de trabalho.

Do povo brasileiro, que tão enthusiasticamente se collocou, desde o primeiro dia de guerra, ao lado dos alliados, espera o prefeito que, passada a luta e num momento de grande alegria, saiba manifestar aos dois grandes soberanos a sua sympathia e o caloroso enthusiasmo com que acompanhou a Belgica nos dias dos seus engrandecedores sacrificios em pról da civilização e ainda neste momento em que ella tão patrioticamente sabe reconstituir-se nos seus poderosos elementos de vida."

Para os pobres partilharem das festas

A senhora Epitacio, desejando que as instituições de caridade desta capital se associem ás alegrias com que a cidade hospeda os reis da Belgica, resolveu, no dia da chegada dos soberanos, offerecer aos pobres asylados nesses estabelecimentos uma refeição festiva, e isto particularmente.

Por essa occasião, a senhora Epitacio fará distribuir aos pobres contemplados pequenos retratos dos hospedes, como lembrança da visita de suas majestades, e bandeirinhas do Brasil e da Belgica.

Além disso, a mesma senhora mandou offerecer 300 kilos de carne verde á Liga Brasileira Contra a Tuberculose, para o almoço dos seus enfermos no dia do desembarque dos reis.

São estes os estabelecimentos de caridade beneficiados pela senhora Epitacio:

Asylo S. Luiz da Velhice Desamparada; Asylo João Alves Affonso; Asylo dos Invalidos da Patria; Orphanato Santa Maria; Asylo Bom Pastor; Asylo Isabel; Orphanato Santo Antonio (Maranjá); Hospital dos Lazaros; Orphanato Santo Antonio; Patronato dos Menores (Casa de Preservação); Asylo N. S. da Pompéa; Asylo para Cegos Adultos; Asylo Santa Casa da Misericordia e Hospital Pró-Matre.

Corridas do Derby-Club

A directoria do Derby Club, representada pelos srs. Oscar Varady, coronel Figueiredo Rocha e Francisco José Gonçalves Vieira, esteve hontem no palacio do Cattete.

A directoria foi convidar o presidente da Republica para comparecer ás corridas que fará realizar no proximo domingo, 26 do corrente, no seu prado, em honra dos reis da Belgica.

Serão disputados os seguintes premios: Grande Premio Rei Alberto I, na importancia de 100.000 francos, e mais os seguintes premios: Bruxellas, Ypres, Antuerpia, Liége, Lehugge, Namur e Charleroi.

Serviço de policiamento

E' este o serviço de policiamento dos supplentes, organizado pelo 2º delegado auxiliar, por occasião do desembarque dos reis:

Praça Mauá, Agostinho José Marques Porto e Alfredo Santos Sobrinho; da praça Mauá á rua S. Bento, Zoroastro Amador de Vasconcellos e Alfredo Alves da Silva; da rua S. Bento á Visconde de Inhaúma, lado par, Hamilcar Nelson Machado; lado impar, Cicero Heredia; da rua Visconde de Inhaúma á rua Theophilo Ottoni, lado par, Rubem Costa; lado impar, Innocencio Costa; da rua Theophilo Ottoni á rua S. Pedro, lado par, Antonio Gonçalves Carneiro Junior; lado impar, Antenor Corrêa; da rua S. Pedro á rua General Camara, lado par, Octavio Lopes; lado impar, Oscar Guimarães; da rua General Camara á rua da Alfandega, lado par, Carlos Caldeira; lado impar, Annibal Xavier; da rua da Alfandega á rua do Hospicio, lado par, Rodolpho Motta Lima; lado impar, Rodolpho Mamede; da rua do Hospicio á rua do Rosario, lado par, Fonseca Lobo; lado impar, Eurico Maggioli; da rua do Rosario á rua do Ouvidor, lado par, Pedro Fonseca; lado impar, José Rodrigues Barbosa Filho; da rua do Ouvidor á rua Sete de Setembro, lado par, Mario Bello; lado impar, Heitor Lopes; da rua Sete de Setembro á rua da Assembléa, lado par, Moreira Guimarães; lado impar, Tancredo Lima; da rua da Assembléa á rua S. José, lado par, Albino Silva; lado impar, Paulo Motta; da rua S. José á rua Santo Antonio, lado par, Francisco Santiago; lado impar, Milton Gonçalves; da rua Santo Antonio á rua Barão de S. Gonçalo, lado par, Washington Garcia; lado impar, Francisco Gonçalves Villa Nova; da rua Barão de S. Gonçalo á estatua do Marechal Floriano, lado par, Oldemar de Andrade; lado impar, José Thomaz Gomes; da estatua do Marechal Floriano á rua Santa Luzia, lado par, Antenor Ribeiro; lado impar, José Antonio Teixeira da Silva; da rua Santa Luzia ao obelisco, lado par, Alberto Etchbarne; idem, lado impar, Marcilio Costa.

Um pedido ao governo

Aproveitando a data festiva da recepção dos reis dos belgas, pedem-nos lembremos ao governo — como aliás é uso nas datas commemorativas — a relevação das penas disciplinares em que tenham incorrido os alumnos das escolas federaes e municipaes.

Aqui deixamos o pedido, com vistas as autoridades competentes.

Como serão recebidas no Club Militar as familias dos socios

O Club Militar franqueará ás janellas de seu edificio as familias dos respectivos socios no dia da chegada do rei Alberto, mediante a apresentação do cartão de ingresso dos referidos socios, caso estes não possam acompanhal-as.

Um aviso do director do Instituto de Musica

O director do Instituto Nacional de Musica, communica ás alumnas que devem cantar os Hymnos belga e nacional, que a partida dos bondes para o palacio Guanabara será amanhã, ás 2 horas da tarde, precisas, da rua Evaristo da Veiga n. 113.

Um periodista argentino que está em serviço

O sr. Carlos Ancima, encarregado de negocios da Argentina, pediu ha dias, por intermedio do dr. Cyro de Freitas Valle, official de gabinete do Ministerio do Exterior, uma audiencia para levar em palacio do Cattete o sr. Reilly, representante de uma revista de Buenos Aires.

O sr. Reilly, acompanhado do dr. Ancima, esteve lá hontem, e declarou que deseja especialmente fazer o serviço de reportagem da visita dos reis dos belgas para a revista "Plus Ultra".

Os excursionistas do "Caxias" embarcarão no "Poconé"

Communica-nos a "Empresa Mercantil" que, por motivo de força maior, e mediante accordo feito com a Associação Beneficente dos Empregados do Lloyd, os excursionistas que deviam embarcar no vapor "Caxias" irão receber s. s. m. m. os reis da Belgica a bordo do "Poconé", que zarpará do Armazem 12 do Caes do Porto, amanhã, ás 8 horas.

Previne, tambem, que não podendo o vapor "Caxias" entrar na enseada de Botafogo, a empresa em tempo opportuno avisará o publico do nome do vapor que o substituirá e da hora e lugar de sua partida.

O Collegio Diocesano suspendeu suas aulas

O Collegio Diocesano S. José, em signal de regosijo pela visita de ss. mm. os rei, s dos Belgas, suspenderá suas aulas até terça-feira proxima, 21 do corrente.

Todos os alumnos internos deverão apresentar-se ás 8 horas da manhã, desse dia.

Na Camara

O sr. Alberto Sarmento, presidente da commissão de diplomacia e tratados, da Camara, na hora do expediente da sessão de hontem, occupou a tribuna, para fundamentar uma moção sobre a visita do rei Alberto.

Terminou s. ex. seu discurso, dizendo:

"Pois bem, senhores, a mais elevada representação daquella nação amiga e daquelle povo culto está, neste momento, no Brasil, nas pessoas dos soberanos da Belgica — suas majestades o rei Alberto I e a rainha Elisabeth.

A deliberação do excelso chefe de Estado vindo visitar a nossa patria, deve encher-nos do mais justo contentamento.

A expressão desse auspicioso facto não ha de ficar limitada, estou certo, unicamente nas demonstrações de alto apreço e nas distincções que muito merecidamente devem ser tributadas aos nossos augustos hospedes.

Desta approximação deve nascer entre os dois povos um laço mais forte de estima e, portanto, uma comprehensão mais directa e verdadeira das qualidades em virtudes de cada um, sob o ponto de vista moral e dahi virá tambem, pelo lado pratico, o reciproco entendimento a respeito das necessidades e recursos peculiares de cada povo.

Preferimos as allianças que assim decorrem natural e logicamente da communhão de propositos e da reciprocidade de interesses superiores ás que se realizam por combinações transitorias, artificiosamente formadas por convenções inconsistentes.

Encarando sob todos os prismas, como muitissimo promissora para os dois paizes a visita dos soberanos belgas, faço votos e certo estou que esses tambem são os da Camara e do paiz para que a sinceridade e o carinho com que o Brasil vae acolher os augustos hospedes marquem e effectivamente consolidem a confraternização real dos dois povos.

Que os dois pavilhões desfraldados agora nas alegrias de uma festa de concordia permaneçam sempre entrelaçados, irmanados, confundidos nas suas côres pela harmonia de um ambiente de paz e que symbolizem na verdade daqui para o futuro, a união cordial e efficiente entre a Belgica e o Brasil.

Que a nova era seja norteada pelo principio da "União, faz a força", inscripto como lemma no escudo dos belgas e vivificado pela projecção luminosa do Cruzeiro do Sul, a representação permanente da nossa grandeza e do nosso patriotismo."

A moção é a seguinte:

"A Camara dos srs. deputados, jubilosa com a visita que suas majestades o rei Alberto I e a rainha Elisabeth, soberanos da Belgica, vêm fazer ao Brasil, resolve mandar consignar nas actas dos trabalhos da sessão de hoje, as expressões mais elevadas das suas respeitosas saudações aos excelsos soberanos e congratula-se com os poderes constituidos da nação e com o povo brasileiro, pelo auspicioso facto.

Sala das sessões, 17 de setembro de 1920 — Alberto Sarmento, Andrade Bezerra, Luiz Domingues, Francisco Bressane, Paulo de Frontin, Augusto de Lima, Palmeira Ripper, Cesar L. de Vergueiro, Heitor de Souza, Antonio Nogueira, Ephigenio de Salles, Chermont de Miranda e Dorval Porto."

O sr. Sarmento requereu mais que fosse nomeada uma commissão de cinco membros, da qual fizesse parte o presidente da Camara, para o fim de dar as bôas-vindas aos soberanos belgas.

Approvados, a moção e o requerimento, foram designados os membros dessa commissão, os srs. Bueno Brandão, Alberto Sarmento, Domingos Mascarenhas, A. Austregesilo e Seabra Filho.

O caso dos tapetes do Monroe

Conferenciou hontem com o sr. Alfredo Pinto o engenheiro do ministerio do Interior, dr. Armando de Carvalho.

A conferencia versou sobre a requisição de tapetes e passadeiras para a Camara dos Deputados.

Ao ministro, quelle engenheiro informou a respeito o seguinte:

Para a mudança de tapetes e passadeiras na Camara dos Deputados houve sollicitação das firmas desta capital mais reputadas nesse ramo de negocio, sendo-lhes pedidas propostas para o dia 11 do corrente, no escriptorio de obras do ministerio da Justiça.

Nesse dia, á hora marcada, dois proponentes apenas appareceram á concorrencia administrativa: os srs. Rocha Miranda & C. e Silva Carneiro & C.

Foi acceita a proposta do primeiro, por ser justamente a de menor preço, devendo o serviço ter começo na manhã seguinte. A' noite, communicou o representante de Rocha Miranda & C. não mais póde encarregar-se do trabalho, pela impossibilidade de realizal-o, o que forçou o engenheiro de obras do ministerio da Justiça a negociar a sua execução com outro proponente, no preço de 87$500 o metro. Obrigado a satisfazer a incumbencia o mais urgentemente possivel, a firma Silva Carneiro & C. teve de adquirir parte do material necessario nesta praça, ao custo médio de 60$000 o metro, trabalhando sem cessar, dia e noite, afim de concluir o serviço tratado pelo escriptorio de obras do ministerio em condições que não lhe permittiam agir de outro modo.

Recepção a bordo do "Uruguay" em Cabo Frio

Cabo Frio, 17 — Realizou-se hoje, ás 14 horas, a recepção dada a bordo do cruzador "Uruguay", della participando a elite cabofriense. Compareceram as autoridades locaes, muitas familias e cavalheiros, havendo animado baile que se prolongou até ás 18 horas, reinando sempre grande cordialidade. Foram erguidos muitos vivas ao Uruguay e ás suas altas autoridades administrativas e ao Brasil. Todas as pessoas presentes foram cumuladas das maiores gentilezas por parte da officialidade do navio de guerra do paiz amigo.

Ao "champagne" o commandante Francisco Ruotte, em um bello improviso, saudou o Brasil na pessoa do presidente da Camara desta cidade. Este, agradecendo, brindou o commandante e a officialidade do "Uruguay", tendo finalizado a sua oração erguendo vivas ao paiz visinho.

Um team de football do club local compareceu a bordo, onde foi saudar o team uruguayo.

Abrilhantou a festa o grupo musical "União Nacional" desta cidade, executando bellas peças do seu vasto repertorio.

O cruzador "Uruguay" zarpará hoje, ás 24 horas, afim de se encontrar com o "S. Paulo", que traz para o Brasil os reis da Belgica.

Formaturas adiadas

Tendo sido adiada a formatura para a recepção do rei Alberto, o tenente instructor do Tiro 5 determina o comparecimento de todos os atiradores reservistas ou não, bandas de musica e marcial, amanhã, ás 10 horas da manhã.

Pelo mesmo motivo, o Tiro 7 adiou para amanhã a formatura marcada para hoje.

Liga Metropolitana de Desportos Terrestres

Devido á chegada do rei Alberto I, da Belgica, não serão realizados amanhã os jogos marcados, referentes ás 1ª, 2ª e 3ª divisões.

Album da cidade

Editado pelos srs. Silva & C., recebemos um exemplar do Album da cidade do Rio de Janeiro, com grande numero de gravuras dos principaes edificios e dos pontos mais pittorescos da nossa capital.

O Album abre com os retratos do rei Alberto e do sr. Epitacio Pessoa.

A RENUNCIA DO SR. DESCHANEL A' PRESIDENCIA DA FRANÇA

A Assembléa Nacional, reunir-se-á, para a eleição do seu substituto, no dia 25 do corrente, em Versalhes

A convocação do ministerio

Paris, 17 — O Ministerio está convocado para esta manhã. Nessa occasião, o sr. Millerand dará conhecimento ao Conselho do Gabinete do colloquio que teve hontem com o presidente Deschanel em Rambouillet e das importantes deliberações ali tomadas.

Como foi communicado, o presidente da Republica, na conferencia de Rambouillet, participou ao sr. Millerand a sua intenção formal de renunciar o cargo, por motivos de saude, e lhe deu leitura da mensagem que nesse sentido vae enviar ao Parlamento.

Depois da reunião do Conselho do Gabinete, o sr. Millerand deve conferenciar com os srs. Leon Bourgeois e Raul Peret, presidentes das duas casas do Parlamento, para assentarem na data da convocação da Assembléa de Versalhes.

Agitação nos circulos politicos

Paris, 17 — Continua a animação nos circulos politicos, provocada pela esperada renuncia do presidente Deschanel.

Grande numero de deputados, chegados recentemente da Provincia, compareceu hontem ao Palacio Bourbon.

Até agora, porém, nenhum homem politico nacional praticou acto algum que permitta suppol-o candidato no alto cargo de primeiro magistrado da nação. Por seu lado, o governo está disposto a limitar-se ao desempenho do seu papel constitucional.

O sr. Millerand e todos os outros ministros mostram desejar que a Assembléa Nacional dê ao novo presidente, como o fez com o sr. Deschanel, toda a autoridade da qual deve ser cercado o presidente da Republica nas circumstancias actuaes.

A opinião dos parlamentares se manifesta abertamente em favor da candidatura do sr. Millerand que reuniria quasi a totalidade dos votos da Assembléa. Espera-se mesmo que a recusa do presidente do Conselho em acceitar a sua candidatura não seja irrevogavel e que o sr. Millerand comprehenda que a grande autoridade que adquiriu na direcção dos negocios publicos lhe permittiria prestar á França durante sete annos consecutivos os mais relevantes serviços em vez de ficar á mercê de um voto discrecionario da Camara, como pode succeder ao presidente do Conselho.

Sabe-se que estão sendo feitas diligencias no sentido de convencer ao sr. Millerand a prestar mais um grande serviço ao paiz acceitando a successão do senhor Deschanel. E dado o caso dessa acceitação, todos os outros candidatos se eclypsariam desde logo, salvo, talvez, e isso mesmo por questões de principio, a possibilidade de uma candidatura socialista. Mas, se o sr. Millerand persistir na sua negativa, os diversos grupos politicos do Senado e da Camara teriam de reunir-se em breve praso para accordarem na candidatura do novo presidente.

A reunião da Assembléa Nacional

Paris, 17 — A Assembléa Nacional reunir-se-á em Versalhes, no dia 25 do corrente, para eleição do substituto do sr. Deschanel na presidencia da Republica.

O sr. Millerand insiste na recusa de sua candidatura

Paris, 17 — Consta com algum fundamento que a reunião da Assembléa Nacional para a eleição do futuro presidente da Republica se realizará quinta ou sexta-feira da proxima semana, no palacio de Versalhes.

Fala-se muito na candidatura do sr. Millerand. Todavia, respondendo hoje aos collegas do Ministerio que insistiam para que acceitasse a successão do senhor Deschanel, o sr. Millerand expoz as razões que o forçam a manter a sua recusa, accrescentando que se acha disposto a proseguir na obra a que tem dado todos os seus esforços como presidente do Conselho.

A opinião da imprensa parisiense sobre o sr. Deschanel

Paris, 17 — A linguagem dos jornaes sobre o lamentavel caso do presidente Deschanel é unanimemente de respeito e sympathia ante o infortunio que vem privar a França dos serviços de um dos seus mais eminentes filhos. O "Matin" fala em termos muito commovidos da rectidão, do encanto pessoal e da eloquencia do sr. Paul Deschanel, predicados que lhe conquistavam todos os corações. Diz que nas horas angustiosas da guerra, o então presidente da Camara dos Deputados foi o interprete eloquente e fiel das esperanças, dos cuidados e da vontade de todos. O "Petit Journal" escreve: "O sr. Paul Deschanel retira-se. Esta renuncia honra-o tanto pelo menos quanto a sua eleição. Não se pode fazer melhor elogio á lealdade do seu acto, cuja commovedora simplicidade será devidamente apreciada pela nação inteira."

"O sr. Paul Deschanel — escreve o "Journal" — tinha a mais elevada noção das funcções de que estava investido. Eis porque, sentindo-se momentaneamente incapaz de desempenhar-as integralmente, não hesitou em prestar ao paiz ainda um supremo serviço, exonerando-se de um cargo que elle sentia estar acima das suas forças." O "Radical" assignala tambem os relevantes serviços prestados pelo sr. Deschanel no periodo da guerra, o devotamento, hereditario da familia Deschanel, ao paiz e á Republica, o talento, a lhaneza e a rectidão que fazem do presidente demissionario o typo acabado e perfeito de um chefe de Estado moderno. Esta retirada prematura e forçada em um momento decisivo representava para a França a mais cruel das privações.

Commentarios da imprensa ingleza

Londres, 17 — O "Dail Chronicle", commentando a crise presidencial da França, rende homenagens ás brilhantes qualidades de estadista do sr. Deschanel e diz que todos os inglezes acompanham com sympathia o presidente resignatario na sua retirada á vida privada.

O conflicto dos mineiros britannicos

Foi acceita a proposta governamental

Londres, 17 (Official) — Os mineiros acceitaram a proposta governamental de proceder-se a um inquerito sobre a revisão dos salarios.

O sr. Smillie admittou que a substituição dos salarios por peças pelos salarios fixos era a causa da diminuição da producção carbonifera. Por sua vez, o sr. Horne reconheceu que as garantias contra a reducção das taxas de pagamento deviam basear-se nos salarios por peça basear-se nos, que o governo considerava inaceitavel a constituição de um tribunal de representantes operarios para examinar a questão da reducção do preço do carvão destinado ao consumo domestico.

As negociações continuarão hoje.

UMA CARTA DE D. MANOEL

O ex-soberano aconselha a união de todos os portuguezes

LISBOA, 17 — Os jornaes de hontem publicaram uma longa carta de d. Manoel ao seu representante aqui, o conselheiro Ayres d'Ornellas, que actualmente se acha preso. Nessa carta, d. Manoel aconselha a união de todos os portuguezes, para combaterem a crise, pois que, desde 1580, Portugal não se encontrára em situação mais difficil, e appella para as forças conservadoras do paiz, para que estas defendam contra o dominio da anarchia todos os elementos que sinceramente desejam o restabelecimento da ordem publica. O ex-soberano explica que sua carta, longe de ser um grito de guerra, é uma supplica, lançada do exilo, para que portuguezes, monarchicos ou não, todos se juntem, para a salvação da Patria.

A solução da crise está imminente

Londres, 17 — O "Daily Chronicle" manifesta a esperança de que ficará hoje resolvida a crise carbonifera na nova conferencia entre os representantes dos mineiros e o ministro do Trabalho.

O mesmo jornal mostra que a diminuição da producção de carvão tem sido verificada sempre que é concedido um novo augmento dos salarios.

Eleições na Italia

Roma, 17 — Nos primeiros resultados das eleições administrativas, prevalece em maioria o partido popular.

O MOMENTO OPERARIO NA ITALIA

MILÃO, 17 — Reuniu-se hontem o Conselho da Confederação dos Industriaes. Estiveram presentes duzentos delegados que representavam vinte mil empresas industriaes.

Foi discutida longamente a questão do "contrôle" das minas pelos Syndicatos Operarios e finalmente approvada uma ordem do dia declarando que a acceitação do principio do "contrôle" por parte dos syndicatos não devia significar o predominio de uma classe sobre a outra. A ordem do dia accrescenta que a acceitação deve ser precedida da evacuação das minas que ainda estão occupadas pelos metallurgicos.

O presidente da Confederação partiu para Roma afim de conferenciar com o sr. Giolitti.

TURIM, 17 — Depois de ter ouvido os representantes dos industriaes e dos operarios metallurgicos, o sr. Giolitti, presidente do Conselho de Ministros, resolveu a questão do "contrôle" das usinas, nomeando uma commissão que deverá organizar o projecto de lei a respeito e que o governo apresentará logo que se reabrir o Parlamento. Dessa commissão fazem parte industriaes e operarios.

A' tarde, o sr. Giolitti partiu para Roma, tendo sido muito acclamado na occasião do embarque.

ROMA, 17 — Communicam telegraphicamente de Genova que os operarios que fazem parte da cooperativa dos metallurgicos do porto, se declararam em parede, como protesto contra a direcção daquella instituição, composta, exclusivamente por elementos proletarios, que não estão de accordo com as reclamações dos seus camaradas que não fazem parte da mesma directoria.

ROMA, 17 — A Confederação Geral do Trabalho apresentou hoje aos industriaes o relatorio das bases em que fundamenta o pedido das corporações operarias, entre as quaes figura o "contrôle" syndical dos estabelecimentos industriaes.

Nos centros de discussão affirma-se que a questão operaria entra, assim numa nova phase de negociações directas, as quaes se julga não levarão muito tempo a decidirem-se, visto que o pedido das corporações operarias é assegurado pelo apoio dos poderes constituidos.

ROMA, 17 — Continuam as discussões para as negociações entre os industriaes e a Confederação Geral do Trabalho.

O pedido feito para que prevaleça o "contrôle" syndical dos operarios, encontra viva resistencia da parte dos industriaes, que a principio pareciam inclinados a acceitar ao pedido da Confederação. Esta ultima noticia deixa suspensos todos os juizos sobre a facilidade das negociações, affirmando que a declaração dos delegados dos industriaes produziu pessima impressão nos meios operarios.

ROMA, 17 — Telegrapham de Milão:

"Os delegados dos industriaes reuniram-se hoje, pela manhã, para discutir a questão dos metallurgicos e voltarão ainda uma vez a reunir-se á noite.

A conferencia entre os delegados dos industriaes e dos operarios que estava marcada para hoje cedo foi adiada para amanhã.

MILÃO, 17 — O Conselho da Confederação de Manufacturas, depois de uma prolongada discussão, na quinta-feira, adoptou a resolução de que o principio da fiscalização das fabricas pelos operarios devia ser precedido da evacuação das fabricas já agora occupadas pelos trabalhadores, e essa fiscalização não póde ter a fórma de uma oppressão de uma classe ou outra.

A reunião foi assistida por 200 pessoas representando numerosas firmas. O presidente da Confederação mais tarde partiu para Roma, para conferenciar com o primeiro ministro Giolitti.

MILÃO, 17 — Annuncia-se que o primeiro ministro, sr. Giolitti nomeou uma commissão para propostas concretas sobre a participação dos operarios na direcção technica, financeira e disciplinar das fabricas. Essa resolução do primeiro ministro é considerada aqui como um grande triumpho conseguido pelos operarios. Dizem que os patrões estão indignados com a intervenção do sr. Giolitti e accusam o governo de ser um servo humilde do bolshevismo. Concordam, entretanto, em que necessitam de bonança antes que chegue a tempestade que se annuncia.

Será apresentado ao Parlamento um projecto baseado no que assentar a commissão.

RUSSIA-POLONIA

As tropas do general Wrangel attingiram Nogaiak

Londres, 17 — Communicam de Constantinopla que as tropas do general Wrangel attingiram Nogaiak, avançando agora em direcção a Bergamek. Nesta offensiva o chefe do governo do Sul da Russia tem infligido sensiveis perdas aos bolchevistas e feito numerosos prisioneiros.

Os delegados da Polonia chegaram a Riga

Riga, 17 — Os delegados de paz da Polonia, que hoje chegaram aqui, negaram-se a discutir em torno das contra-propostas que vão submetter á consideração da delegação bolchevista. A questão lithuaniana não será discutida na conferencia de Riga.

As desordens na Alta Silesia

Berlim, 17 — Em entrevista concedida ao "Vossische Zeitung", o sr. Lerond declarou que a commissão interalliada de Oppen estava firmemente resolvida a castigar os responsaveis pelas desordens na Alta Silesia.

Accrescentou o sr. Lerond que nenhum plebiscito poderia ser tentado emquanto a ordem não fôr restabelecida na região. Todavia achava que a operação plebiscitaria poderá effectuar-se na segunda quinzena de novembro.

Ainda a conferencia dos srs. Millerand e Giolitti

Paris, 17 — Sob a presidencia do sr. Millerand, houve esta manhã uma reunião collectiva do gabinete.

O chefe do governo expoz minuciosamente aos seus collegas os resultados da conferencia que teve em Aix-les-Bains com o sr. Giolitti, presidente do gabinete italiano, fazendo o mesmo com relação aos assumptos que foram objecto da sua entrevista com o sr. Motta, presidente da Suissa, no encontro que tiveram em Lausanne.

A INDEPENDENCIA DO CHILE

O Chile commemora hoje o 110º anniversario da sua emancipação politica.

E' esse, pois, um motivo de intenso jubilo, não só para o seu povo, como tambem para nós brasileiros, que nelle admiramos um paiz amigo e leal.

A situação na Hespanha

A vida na cidade de Saragoça começa a normalizar-se

Madrid, 17 — Communicam de Saragoça:

"A situação nesta cidade está em via de normalizar-se. Cerca de 2.000 empregados do commercio retiraram-se do syndicato da classe, e este facto é considerado como um protesto contra o radicalismo de que vinham dando provas os dirigentes do syndicato.

A policia mantem severa vigilancia sobre os individuos de nacionalidade estrangeira que se introduzem nos meios operarios, ou de se fazem agentes de idéas subversivas.

Já foi dada autorização para que se reabrissem as associações de classes, fechadas pela policia por motivo das recentes desordens".

O sr. Dato vae conferenciar com o rei

Madrid, 17 — O presidente do Conselho de Ministros segue amanhã a conferenciar com o rei, devendo estar de regresso nesta capital até terça-feira proxima. Nesse dia, o sr. Dato convocará uma reunião do gabinete.

Congresso da União Postal Universal

Madrid, 17 — Estão começando a chegar a esta capital os delegados estrangeiros ao Congresso da União Postal Universal, cuja abertura está [illegible] para outubro.

A sessão inaugural do Congresso será presidida pelo rei.

O CHAPÉO

—:—

Num jornal de São João d'El-Rey, vem a noticia auspiciosa de que augmenta diariamente o numero das senhoras e senhoritas que ali usam chapéo, o que, ajunta a folha sanjoannense, constitue "a melhor prova de que a campanha está dando resultados."

Assim, ficamos sabendo: primeiro, que o chapéo feminino é um objecto de pouco uso naquella cidade mineira; segundo, que ha uma campanha para que elle entre nos habitos das senhoras e senhoritas.

A inexistencia desse ornato no vestuario das sanjoannense — que são por signal mulheres bellas, da velha raça que floresceu em Villa Rica na época da caça ao ouro — demonstra uma simplicidade de gosto ainda patriarchal e, pois, encantadora. A campanha a favor do chapéo é sem duvida a obra diabolica d'algum negociante de modas.

Os homens antigos, muito mais praticos na maneira de vestir, desconhecendo o collarinho, a camisa de gomma, ou outra qualquer das fórmas variadas de tortura que os alfaiates inventaram, não usavam chapéo; traziam a cabeça descoberta, como se vê em todas as gravuras romanas e nas que representam a primeira época do christianismo.

O chapéo é, portanto, uma creação do mundo moderno e deve ter apparecido com o primeiro resfriamento causado pela calvicie. Isso não quer dizer que os antigos não fossem calvos, mas, gozando uma vida mais natural, com os movimentos do corpo inteiramente livres, não usando sapatos de verniz, nem meias, — esta outra invenção detestavel... — ficavam ao abrigo dos accidentes da temperatura, porque pisavam o chão com a propria pelle do seu pé, o que era saudavel, como prova o facto dos cães não soffrerem de coryza.

Foi possivelmente com as complicações introduzidas no vestuario que o primeiro careca se resfriou. Dahi, a necessidade do chapéo. O chapéo era o resguardo, o suador, o especifico das bronchites e poderia por isso ser muito simples. Mas veiu a moda e começou a modifical-o, tornando-o ora largo, ora estreito; ora alto, ora baixo; ora de pello, ora de palha, e, só porque variava de fórma, de feitio e de preço, mesmo os homens pelludos começaram a adoptal-o. O chapéo generalizou-se. A propria Egreja o acceitou para os seus cardeaes e para o Papa, quebrando a tradição de São Pedro, que era calvo e não conhecia o chapéo.

Ficou assim o homem com o prejuizo social da cabeça coberta. Ainda hoje, quem não sente, nos dias de calôr, que o chapéo é uma tyrannia? Mas ninguem ousa supprimil-o e até todos o aggravam de peso, como acontece com as cartolas, de que haveremos de ver amanhã os mais exoticos exemplares, na recepção do rei dos belgas. Um homem sem chapéo é um homem ridiculo.

Ora, como todos sabem, ha na Creação dois animaes a quem Deus premiou com o instincto da imitação, o macaco e a mulher, instincto tão apurado que, segundo Shopenhauer, que era um observador, embora pessimista, ambos tiveram um appendice semelhante, que no macaco se desenvolve da base do tronco para baixo e na mulher da cabeça para a base do tronco, circumstancia que, ainda conforme o mesmo irritado pensador, tornou a mulher um ente de cabellos compridos e idéas curtas.

A mulher, porém, vence o macaco no poder da imitação, e graças a isso, ao passo que nenhum mono acompanhou o homem no uso do chapéo, logo as filhas de Eva entraram a servir-se tambem da cobertura, tornando-a mais complexa, porque a accresceram de enfeites que costumam variar entre uma flôr e uma vassoura.

Não é possivel precisar a época em que surgiu o chapéo feminino. Muitos quadros classicos reproduzem as mulheres em cabello. A obra mais notavel em que se vê um exemplar da especie feminina trazendo á cabeça um chapéo é a tela celebre de Rubens, que a historia diz ser o retrato duma rapariga de Antuerpia (essa recordação tem o sal da opportunidade, na vespera da chegada de Alberto I), rapariga chamada Lunden, por quem o artista se apaixonou, ali pelo anno de 1620, e que era prima do grande pintor. Quem conhece a reproducção da tela sabe que se trata dum chapéo de palha, muito largo, caído á direita, com ramagens, etc., o que, se não serve para determinar a época exacta do primeiro chapéo de mulher, em todo caso demonstra que já naquelle seculo elles eram complicados como a torre de uma cathedral.

Visto, porém, que nem tudo se póde determinar por meio da historia, fonte de tantas calumnias ditas em livros de gente de boa fé e grande simplicidade, como são os historiadores, temos que entrar no terreno das conjecturas, afim de calcular como nasceu e viajou a moda do chapéo da mulher. Essa moda é indiscutivelmente dalguma franceza.

As francezas têm um methodo muito simples para a fabricação do chapéo. Ellas olham demoradamente uma caneca, uma bacia, um pote ou outro vaso, copiam-lhe a fórma em palha, velludo, casemira ou chita, viram a copia para baixo, de modo a que ella possa ser emborcada sobre a cabeça, amarram uma fita ao fundo, ou pregam-lhe uma flôr, uma aza de pintasilgo, um bico de coruja, e saem á rua... Ficam encantadoras, devendo a esse engenho de pura capacidade imitativa a seducção infinita que exercem sobre os homens.

A propria origem do chapéo feminino demonstra, assim, que elle tem de variar com o thermometro, a rosa dos ventos e a consciencia dos deputados. Donde o facto do homem em vinte seculos não conhecer senão duas fórmas de chapéo — o turbante turco e o typo europeu commum a todo o universo, — ao passo que as fórmas dos da mulher se modificam pelo menos duas vezes na semana.

Nestas condições, a tyrannia da cobertura é muito mais dura para o sexo fragil que para o barbado. Mudar de chapéo já não é nada, a não ser para os maridos que pagam a chapeleira; mudar o feitio do chapéo é que é um trabalho de imaginação que tem de occupar o cerebro feminino nas poucas horas em que elle não está fatigado de não pensar em nada.

Por isso, cultivo uma admiração quasi religiosa pelas mulheres que não usam chapéo e saem á rua mesmo em cabello. Dahi a minha revolta contra o homem que deliberou obrigar as senhoras e senhoritas de São João d'El-Rey á tortura do chapéo. Elle apresenta, para isso, o argumento de que o chapéo embelleza a mulher. E' um engano, ou um motivo invocado de má fé, porque as mulheres por quem mais nos sentimos captivados são em geral aquellas que temos o habito de apreciar em cabello.

Se me fosse permittido contra-atacar em São João d'El-Rey, eu aconselharia ás moças dessa cidade a que não abandonassem a simplicidade da falta do chapéo, que as torna tão sem artificios e, pois, tanto mais attrahentes quanto menos falsificadas. O chapéo, a meia de sêda, o decote e tantas outras coisas femininas, que o seculo admitte e applaude, são os estimulantes das grandes cidades pervertidas e lassas, em que tudo é cansaço e saciedade, em que a vida não se vive, gasta-se, em que as mulheres se disputam como os papeis da bolsa e não cotadas, em que tudo se mede, se pesa e se conta, em que a humanidade parece uma vaga mercadoria offerecida á voracidade da morte, e em que só os cemiterios são alegres, porque proporcionam o contraste do silencio e da paz num meio em que os homens já não se batem, porque se comem...

COSTA REGO

Topicos & Noticias

O tempo

Temperatura de hontem, nesta capital: minima, 16°,1; maxima, 19°,4.

Boletim do Observatorio Nacional: "Situação geral da atmosphera ás 9 horas de sexta-feira:

O anticyclone hontem assignalado continúa a caminhar lentamente, achando-se ainda o seu centro localizado sobre parte do Rio Grande, Uruguay e Atlantico. A região sul da Argentina está occupada por uma funda depressão.

A temperatura média da capital, ante-hontem, dia 16, foi 20°,7 ou 0°,4 abaixo da normal.

Probabilidades do tempo até ás 16 horas de sabbado:

Estado do Rio (previsão geral) — Tempo: incerto e máo, com melhoras de dia. Temperatura: estavel ou ligeiro declinio.

Districto Federal e Nictheroy — Tempo: ainda perturbado, apresentando melhoras de dia (1). Temperatura: estavel ou ligeiro declinio á noite; ligeira ascensão de dia (1).

Ventos: normaes predominando a componente sul (1).

Escala de probabilidades:
(1) muito provavel;
(2) provavel;
(3) algumas probabilidades.

NOTA — Serviço telegraphico: em geral, bom, excepto o norte do Brasil."

Correio

Esta repartição expede malas hoje pelos seguintes vapores: "Itapura", para Victoria, Bahia, Maceió, Recife, Natal e Mossoró; "Itaituba", para São Sebastião, Santos, Paraná, Itajahy, Florianopolis, Rio Grande e Guaratuba; "Archimedes", para Victoria, Bahia, Pará, Santa Lucia e Nova York; "Brabantia", para Santos e Rio da Prata, e "Martha Washington", para o Rio da Prata.

A carne

Para a carne bovina posta em consumo hoje, nesta capital, foi affixado hontem, no Entreposto de S. Diogo, o preço de 1$000, devendo ser cobrado ao publico o maximo de 1$300.

Vitellos, 1$500; porcos, 2$; carneiros ou cabritos, 2$700.

Reunidos hontem, os *leaders* das diversas bancadas da Camara, resolveram insistir junto ao deputado Carlos de Campos, para continuar, ali, na direcção dos trabalhos parlamentares, como o orgão da maioria.

Nada poderia haver mais falho de sinceridade. Tanto os delegados daquella maioria davam por acabada e irrevogavel a renuncia do sr. Carlos de Campos, que combinaram na escolha do deputado Corrêa da Britto, para o substituir, e só a circumstancia da recusa do representante de Pernambuco, levada ao chefe da nação e ao presidente da Camara, imprimiu á reunião de hontem outro caracter que não o de homologar a indicação feita e assentada por um consenso geral.

Vê-se, pois, que se por um lado o gesto do chefe da bancada paulista era tido como definitivo, por outro lado, os seus serviços naquelle posto deixaram de ser julgados imprescindiveis, uma vez que houve pressa em lhe dar substituto. E' a logica dos factos.

Depois, havia a salientar outro ponto de grande importancia no caso. Com a nota official, publicada hontem sob a responsabilidade da secretaria do Cattete, explicando em pormenores o que se passou entre o governo e o sr. Carlos de Campos, e demonstrando como o presidente da Republica agiu em tudo isso com lealdade e coherencia, o representante de S. Paulo ficou inhibido de reatar, na qualidade de interprete do executivo perante a Camara, a situação que originou a crise politica e a sua renuncia. Porque isso seria determinar ou a incoherencia delle ou a incoherencia do chefe do Estado.

Se ninguem quer a leaderança, melhor. Os serviços desse orgão, que não tem nenhuma funcção constitucional e é, antes, uma creação espuria, em nosso regimen, não são indispensaveis ao governo. Para communicar á Camara o seu pensamento, sempre que o precisa, o sr. Epitacio Pessoa encontra muitos meios, depara mais de perto os relatores das commisões e lhe sobram amigos.

Afinal de contas, as manobras a que assistimos, degeneraram numa mascarada intoleravel.

O sr. Carlos de Campos tomára uma resolução definitiva. Constituiu, quando nada, uma impertinencia voltar-se a cogitações em torno do seu nome.

O ministro da Viação communicou hontem ao Ministerio da Fazenda que o *deficit* do Lloyd Brasileiro, no proximo exercicio, attingirá a 4.000 contos de réis.

Hontem, quando entrou em discussão no Senado o projecto da reforma eleitoral, com as emendas que lhe foram offerecidas, diversos senadores abandonaram o recinto. Ouvimos depois que o recurso obstrucionista fôra provocado pela emenda que estabelece o voto secreto, contra a qual se apresentam diversos membros daquella casa do Congresso, representantes de situações creadas na fraude e recessas dos escrutinios autonomos e inviolaveis.

O voto secreto consulta a necessidades culminantes do nosso regimen? Sim — todas as consciencias o reconhecem. Mas os expoentes das oligarchias estaduaes reconhecem, ao mesmo tempo, que sem o seu velho systema de oppressão e ameaças, sem a dependencia vexatoria dos funccionarios publicos, sem o pavor das outras classes, cujos votos policiam e determinam entre ameaças e violencias, cairão de pôdres.

Por isto, obstam a passagem da instituição liberal, em que vêem a propria ruina.

Não é possivel, entretanto, que esses elementos obtenham victoria. Deve haver contra elles a reacção dos que se compromettem a defender e sustentar a idéa.

E está neste caso o sr. Bueno de Paiva.

Esteve hontem, á tarde, no Ministerio da Fazenda, em demorada conferencia com o sr. Homero Baptista, o sr. Pires do Rio, ministro da Viação.

A conferencia versou sobre o fornecimento de numerario para o material rodante da Central do Brasil.

O sr. Assis Ribeiro, director daquella via-ferrea, assistiu á conferencia.

O sr. Carlos Sampaio assignou hontem um decreto desapropriando dois predios para nelles funccionarem escolas publicas.

Difficilmente se póde empregar o dinheiro do municipio para melhores fins que os da instrucção publica. Os edificios escolares ideaes devem obedecer a uma série de exigencias para terem, sob o ponto de vista pedagogico e sobretudo hygienico, a maxima efficiencia. Infelizmente o Districto Federal está pessimamente servido de edificios escolares. A maior parte delles são casas de aluguel de segunda ordem, onde falta ar, espaço, conforto e hygiene.

O momento actual não seria bem escolhido para se fazerem grandes reformas nesse sentido. Mas, se as finanças da Prefeitura não comportam a execução de um plano geral para melhorar a situação de discipulos e professores publicos, não é, tambem, censuravel que se vá procurando remediar essa situação na medida do possivel.

Em todo caso, é sempre mais vantajoso funccionarem as escolas em predio proprio do que alugado. Por outro lado, porém, é necessario muito cuidado no systema de desapropriação. E' sabido que esse genero de transacções tem dado de ganhar a muita gente; já se tentaram mesmo especies de syndicatos para explorar esses negocios rendosissimos. Assim, é preciso estar attento, para que uma medida louvavel e economica não se torne condemnavel devido á intervenção de terceiros de má fé.

O ministro da Fazenda transmittiu ao Congresso Nacional a mensagem do presidente da Republica, devolvendo dois dos autographos da resolução legislativa que concede á viuva e filhos menores do ex-deputado Astolpho Dutra a pensão annual de 6:000$000.

A reproducção, pelo *Diario Official*, do novo regulamento da Saude Publica, com as profundas alterações que elle soffreu, veiu patentear os processos liberaes do sr. Epitacio Pessoa no governo.

Fomos dos que mais combateram aquelle acto, quando publicado a primeira vez. Apontámos-lhe graves falhas, ferimos as suas difficuldades de execução, salientámos os seus defeitos. Algumas dessas criticas valeram como protestos vehementes contra as disposições menos justas, que enumeravamos.

Ninguem nos póde, deste modo, arguir de suspeição ou de incoherencia, agora que applaudimos as attenções dispensadas pelo governo aos reclamos então levantados. O que aberrava das boas normas, dos nossos interesses reaes e do espirito do nosso regimen constitucional foi emendado e corrigido. Liberta dessas falhas de caracter legal ou juridico, a obra technica póde constituir um programma completo de saneamento.

A fórma por que recebeu e deferiu as queixas proferidas demonstra á evidencia a tolerancia do chefe do Estado, no respeito aos dictames da opinião publica.

Timbre em ficar sempre com esta o sr. Epitacio Pessôa e á sua administração não faltará o unico invencivel apoio que devem aspirar os governos democraticos.

O ministro da Justiça solicitou informações ao juiz federal da 2ª vara desta capital quanto ao motivo que determinou a substituição do bacharel Targino Ribeiro Filho no cargo de substituto daquelle juizo, afim de ser dada solução ao pedido de pagamento a que se julga com direito o referido bacharel.

Do Ministerio das Relações Exteriores pedem-nos a publicação da seguinte nota:

"Os jornaes publicaram hoje uma nota fornecida pelo palacio da Presidencia relativamente ás despesas feitas pelo sr. dr. Epitacio Pessoa, por occasião de sua viagem a diversos paizes da Europa e aos Estados Unidos, após a terminação dos trabalhos da Conferencia da Paz e á sua eleição para o alto posto, que hoje occupa.

Bem sei que palavra official de s. ex. não precisa de confirmação de quem quer que seja, mas, em apoio e testemunho da verdade, que qualquer funccionario não deve jamais negar, quando elles visam affirmar ou contradizer actos do seu officio, embora se trate de pessoas altamente collocadas ou de desprotegidos da sorte, sou obrigado, como director geral da contabilidade que então era, do Ministerio das Relações Exteriores, e por terem corrido sob minha direcção todas as despesas do mesmo ministerio até março do corrente anno, quando fui nomeado para o posto que hoje occupo, a dar o meu testemunho.

Exceptuada a parte politica, quanto á saida do sr. Domicio da Gama, sobre a qual não é da minha competencia pronunciar-me, posso dar a minha palavra official de que o resto é a expressão da verdade, accrescentando-lhe algumas minudencias necessarias.

Votado o credito para aquella conferencia, ficou combinado, em reunião havida no gabinete do ministro, entre os srs. dr. Epitacio Pessoa e Domicio da Gama e á qual assisti como director geral da contabilidade, que toda a importancia do mesmo fosse distribuida á legação em Paris, pois que, além da gratificação de s. ex., havia as dos outros delegados, as dos consultores e as do pessoal subalterno da delegação, accrescidas das despesas com telegrammas dos delegados, expediente e outras que havia a fazer aqui mesmo no Rio de Janeiro com expedição dos telegrammas do ministro á Delegação e as gratificações de alguns funccionarios da secretaria, encarregados de copiar documentos necessarios á actuação do Brasil naquella conferencia.

O actual presidente da Republica concordou e deu seu pleno assentimento a esse expediente, sendo, assim, todas as despesas pagas por aquella legação, que dellas enviava um balancete mensal á contabilidade do Ministerio, especificando e documentando todos os gastos.

As despesas de viagem do actual presidente não foram feitas por conta do credito votado para a Conferencia da Paz, como se pretende. Estando o alludido credito esgotado na occasião, fui incumbido pelo ministro Domicio da Gama, de redigir um aviso, que elle assignou, solicitando do Ministerio da Fazenda um credito de £/6.000.0.0 ou réis 53:333$333, ouro, para ajuda de custo de viagem e despesas de representação individual do dr. Epitacio Pessoa aos diversos paizes, em que esteve.

Havendo na occasião outras despesas urgentes a fazer, e relativas á Conferencia da Paz, o ministro Domicio da Gama mandou elevar o quantitativo pedido a 100 contos de réis, ouro. Desse credito só foram postos á disposição do dr. Epitacio Pessoa a quantia de £ 6.000.0.0, das quaes elle apenas sacou £ 3.000.0.0, sendo as restantes destinadas ás outras despesas.

Aqui chegando de regresso e depois de ter tomado posse do cargo de presidente da Republica, apresentou elle immediatamente á secção de contabilidade do Ministerio as respectivas contas acompanhadas de documentos e recolheu o saldo existente á thesouraria do Thesouro Nacional, de accordo com aviso enviado ao Ministerio da Fazenda/ Fui, nessa occasião, de parecer que não era necessaria a prestação de contas, não por se tratar do presidente da Republica, que não poderia escapar á alçada da Lei, se assim fosse preciso, mas por ser uma quantia para ajuda de custo e despesas de viagem, das quaes, em virtude de Lei, jamais funccionario algum diplomatico ou consular, em missão especial ou ordinaria, prestou contas, por ser considerada para despesas individuaes, pois qualquer embaixador removido ou promovido receberá no minimo £ 3.000.0.0 de ajuda de custo, e nunca deverá por isto prestar contas. Acceitei a prestação de contas da quantia alludida, sómente após e mediante ordem terminante do Cattete. Faço espontaneamente as presentes declarações para restabelecimento da verdade e si isso não fosse verdadeiro, me negaria a prestal-as embora isso me fosse exigido e se tratasse, como se trata, no caso, do presidente da Republica. E é tudo quanto me compete dizer sobre a verdadeira versão do caso em questão. — Rio de Janeiro, 17 de setembro de 1920. — *Raul A. de Campos*, director geral dos negocios commerciaes e consulares do Ministerio das Relações Exteriores."

O ministro da Viação solicitou ao da Fazenda providencias, afim de que seja paga á Companhia Carbonifera de Urussanga, empreiteira da construcção do ramal de Urussanga, a quantia de 146:580$837, relativa á medição provisoria dos trabalhos executados durante o mez de abril ultimo, no trecho comprehendido entre os kms. 0 e 30 e 200 ms. do referido ramal.

A crise de trocos nas agencias telegraphicas da cidade está tomando as proporções de um vexame collectivo.

Qualquer pessoa que chegue a uma dessas repartições para expedir um despacho, se não levar os nickeis contados, está arriscado a não obter a transmissão do telegramma, porque invariavelmente os empregados respondem que não ha miudo. As difficuldades vão ao extremo de, ainda mesmo que o particular pague o seu recado com uma cedula de cinco ou dez mil réis, não sendo excessivo o numero de palavras, as agencias se recusam a attendel-o, sob o pretexto de que não têm troco.

Isto ahi pelo sertão, seria extranhavel, mas em todo o caso admissivel. Anomalias peores occorrem no interior e não se tem para quem appellar. Mas aqui, na capital da Republica, obrigar um pobre mortal a ficar privado de um meio de communicação rapida, porque não se dispõe de moeda divisionaria é desculpa que só justifica a anarchia ou descaso em serviços que se acham ligados aos interesses e á commodidade do publico.

O presidente da Republica assignou hontem os seguintes decretos:

Na pasta da Viação — Aposentando: o engenheiro civil José Carlos Torres Cotrim, no cargo de chefe da Fiscalização do Porto do Recife; Simplicio José de Araujo, no de carteiro da agencia dos Correios de Santos e João Baptista Pereira de Carvalho, no de ajudante de agente da agencia dos Correios de Miguel Calmon, na Bahia.

Na pasta da Justiça — Abrindo o credito extraordinario de ... 1.289:213$088, para pagamento de despesas com a defesa sanitaria dos postos da Republica e com a prophylaxia de molestias que reinam em varios pontos do territorio nacional.

Foi noticiado hontem que o ponto hoje seria facultativo nas repartições e officinas do governo, para que o funccionalismo e o operariado pudessem participar da grande recepção aos reis da Belgica. Mas á ultima hora se teve a informação segura de que o couraçado *S. Paulo* só chegará aqui amanhã, cessando, por motivo desse adiamento do desembarque dos soberanos, a medida que facilitava os empregados e proletarios do Estado a não comparecerem aos seus trabalhos.

Ora, a maioria dos interessados, que leu hontem a nota do ponto facultativo, talvez não leia hoje a que faz uma declaração em sentido contrario a tempo de poder apresentar-se para os seus affazeres diarios. Vae assim, involuntariamente, sujeitar-se ao desconto em folha de pagamento, imprevisto que lhe será, como ha de ser para todos, absolutamente desagradavel.

Os directores de repartições e de officinas do governo deverão attender a esta circumstancia, para que no fim do mez não venham elles a praticar injustiças.

O proprio governo, e aqui a expressão abrange, federal e o municipal, reconhece que as faltas hoje estão de antemão justificadas, porque até hontem, á noite, era certo que o desembarque dos reis dos belgas se effectuaria hoje, ás 2 horas da tarde.

Transferindo-se esse desembarque e desapparecendo ahi o pretexto que levaria as repartições e demais estabelecimentos publicos a conservarem, neste dia, os seus expedientes encerrados, difficilmente a rectificação do que estava divulgado circulará a tempo de desfazer o erro em que os ameaçados de prejuizo incorreram sem que disso fossem elles os culpados.

A TORRE EIFFEL
Ouvidor, 97—99
Alfaiataria de 1ª ordem.
(10753)

Tesouras unhas, pelles, costura, balcão, etc. Vitry legitimas, CASA HERMANNY. (6336)

AINDA A EMISSÃO

Era corrente hontem na Camara que a insistencia de alguns politicos em obter do sr. Carlos de Campos a sua volta á direcção da maioria parlamentar tem intimas ligações com o retorno do projecto de emissão ás discussões do plenario, havendo quem se refira á possibilidade de vir a ser defendido calorosamente pela influencia de bancadas numerosas. Se tal se der, o governo está desde já prevenido, para conhecer até onde chegam os propositos emissionistas dos legisladores da Camara. Como muito claramente demonstrou hontem a nota presidencial, o sr. Epitacio Pessoa recebera de varios Estados, emquanto aqui se tramava a emissão, telegrammas de onde transparecia o maior desassocego, pelo facto de se suppôr estar o paiz a braços com um caso de salvação publica.

Não havia com effeito logar para conjecturas de outra natureza. A tentativa de um projecto de emissão de quatrocentos e cincoenta mil contos, como a desejava o sr. Cincinato Braga, num momento em que os productos da lavoura nacional se encontram mais ou menos valorizados, só podia produzir nos Estados a impressão violenta de que havia na estructura geral da Republica, alguma coisa cuidadosamente occulta ás administrações estaduaes e que explodira com a exigencia immediata daquella derrama de dinheiro. E' forçoso convir em que o chefe da nação, não só em face da repulsa determinada nos Estados pela emissão, como tambem da demonstração da sua desnecessidade aqui feita, de fórma a não deixar duvidas no espirito de ninguem, não deparava outro caminho a seguir senão o de afastar a sua responsabilidade da adopção de uma providencia, que de maneira tão chocante impressionára a nação.

Os accordos politicos, as conveniencias regionalistas, o espirito de "clan", com que no Congresso são tratadas as questões de maior importancia para os destinos geraes do paiz, podem conduzir á condemnação da conducta do presidente da Republica. Mas a opinião, que não está adstricta ás combinações dos politicos, só enxerga na acção do presidente o desejo de não investir — e em boa hora elle o faz — contra a reacção legitima, determinada não só pelo projecto de emissão em si mesmo, como tambem pelas emendas a elle apresentadas, especialmente as organizadas pela bancada paulista, orientada no caso pelo sr. Cincinato Braga. Se procedesse de modo contrario, então sim, o sr. Epitacio Pessoa seria passivel de censuras, visto como a verdade é que o paiz já está cansado de presidentes que põem de lado as solicitações nacionaes, para attender apenas ás imposições, por mais perniciosas que ellas sejam, dos politicos que os rodeiam, entravando quasi sempre os seus movimentos de mais salutar influencia sobre os negocios publicos.

Já não mais é necessario pôr em evidencia os prejuizos que uma emissão nos moldes da proposta pelo sr. Cincinato Braga viria causar á nação, ainda mesmo que assentada sob a allegação de que se destinaria á protecção do café. O certo é que essa protecção, delineada como a desejam os paulistas do Congresso, só é unanimemente acceita por elles mesmos. Uma grande corrente, e esta de lavradores reaes, que produzem e vêm observando que as emissões não passam de palliativos ruinosos para uma reacção definitiva do café contra todos os expedientes de que é victima por parte de especuladores nacionaes e estrangeiros, já se vae formando no sentido de que a lavoura se organize por si mesma, com o seu apparelhamento bancario, capaz de resistir ás investidas da exploração. Esta corrente é que ha de ser a triumphante.

Emquanto, porém, ella não adquire a consistencia capaz de influir em definitiva na sorte do café, nada impede que providencias dos poderes publicos venham ao encontro das situações difficeis que esse producto atravessa de vez em quando. Ainda agora, não é proposito do presidente da Republica, nem de ninguem, obstar a que o Congresso trate do assumpto, com o cuidado que elle merece, se realmente a crise do café é da ordem allegada pelos membros da bancada paulista, o que é posto em duvida não só por quem observa o mercado, como tambem pelas informações officiaes, segundo as quaes a situação do producto começou a melhorar ha já alguns dias.

O que não se deseja, nem é recommendavel, é a emissão. Negando-se a patrocinal-a, o presidente da Republica está de inteiro accordo com as conveniencias nacionaes, e como é de suppôr que essas conveniencias devem egualmente ser levadas em toda a consideração pelos legisladores, não se comprehende que entre elles haja quem a deseje impôr á maioria da Camara. Em todo caso, para resistir-lhes o presidente da Republica tem á mão o remedio constitucional do veto, que existe justamente para armar o poder executivo do instrumento preciso para annullar os dislates do legislativo. Não quer isso dizer que o projecto de emissão, com todas as emendas que lhe apresentarem, as paulistas e outras do mesmo jaez, não seja transformado em lei. O Congresso, tambem segundo a Constituição, poderá fazel-o. Mas nesse caso, delibera contra a nação e assume a responsabilidade dos desarranjos que a emissão causar ao paiz.

Façam-n'o por sua propria conta os deputados, sem a pretenção de envolver o presidente da Republica na decretação de uma providencia, de cunho accentuadamente regional, que só merece desapprovações. O dever do presidente é resistir á situação ahi creada pelos legisladores desavisados, levados pela lei do menor esforço a tentar a protecção do café por um meio condemnado. Resistindo, o sr. Epitacio Pessoa deixa de agradar aos corrilhos parlamentares, mas encontra o apoio directo das forças legitimas da opinião.

FARDAMENTO para collegiaes todos os modelos n'A TORRE EIFFEL
Ouvidor, 97 e 99.
(10753)

AS TARIFAS ADUANEIRAS

Reuniu-se hontem á noite na Camara a commissão especial de reforma tributaria, sob a presidencia do sr. Octavio Rocha, para o fim de proseguir no estudo do projecto de reforma das tarifas aduaneiras.

Iniciados os trabalhos, o sr. Sampaio Corrêa propoz que no artigo 699, chapas de ferro e aço, fosse alterada a redacção para a seguinte: simples ou galvanizadas, lisas ou estriadas ou laminadas, $080; corrugadas, destinadas á construcção de boeiros, bem assim os rebites, parafusos e aros para esse fim, $020, mantida a actual razão.

Passou a commissão a estudar a classe 30ª — carros e outros vehiculos.

O artigo 793, aros de borracha, foi adiado.

No artigo 794, automoveis, depois de larga discussão, ficou resolvido o adiamento, ficando o sr. Sampaio Corrêa encarregado de dar nova classificação a esse artigo.

Foram approvados os artigos referentes a carrinhos de mão, carroças, carros, caleças, coupés, etc., apenas com modificações nas respectivas redacções.

A commissão adiou o julgamento dos artigos referentes a carros, eixos, etc.

Placas Esmaltadas as mais artisticas para firmas, numeração, reclames, etc., na Fundição Indigena. (6849)

O DIA NO SENADO

A' sessão de hontem, compareceram 35 senadores.

Lida e approvada a acta de sessão anterior, procedeu-se á leitura do expediente, que careceu de importancia.

Os srs. Lopes Gonçalves e Alencar Guimarães requereram urgencia, o primeiro para a equiparação de diversos funccionarios da secretaria do Senado, e o segundo para o projecto de reforma eleitoral. A urgencia foi concedida, mas nada se votou, por falta de numero, sendo encerradas as discussões sobre o assumpto, bem como de todas as demais menos a referente a um credito para pagamento á funccionarios da Imprensa Nacional.

Sobre este falou o sr. Miguel de Carvalho que seguiu a commissão de finanças sobre o silencio que guardou quanto ao art. 2º da proposição. S. ex. terminou apresentando uma emenda a esse artigo, supprimindo-o.

O sr. José Euzebio falou, em seguida, dizendo que a emenda foi apresentada na Camara pelo relator do orçamento da Guerra, por ser isso necessario. A' vista da emenda do sr. Miguel de Carvalho, a proposição voltou á commissão de finanças, sendo suspensa a sua discussão.

Reabriu-se o consulado da França em Breslau

Berlim, 17 — Telegrapham de Breslau:

"O consulado de França reabriu-se esta manhã, sem incidente.

Um destacamento do Reichswehr prestou honras militares.

Bom Café, Chocolate e Bombons—Só no Moinho de Ouro. (8544)

O Brasil vae auxiliar a reconstrucção economica da Belgica

BRUXELLAS, 17—A "Libre Belgique" fez-se éco da informação de que o governo brasileiro tenciona abrir um credito de meio milhão de francos para a reconstrucção economica da Belgica. O mesmo jornal accrescenta que a decisão do governo nesse sentido será annunciada no dia em que a comitiva real belga chegar ao Brasil.

Vinho Genuino
Armazem Colombo—P. José Alencar (11844)

A maioria dos deputados insiste pela candidatura do sr. Millerand

Paris, 17 — Os corredores da Camara dos Deputados estiveram hoje muito concorridos e animados. A maioria dos representantes continuava a manifestar preferencia decidida pela candidatura do sr. Millerand, a despeito da recusa formal do presidente do Conselho. Declaravam que a opinião publica, nos seus respectivos departamentos, esperava que a eleição presidencial seja uma nova demonstração inilludivel da união nacional e não acarrete nenhuma solução de continuidade na politica do paiz.

A opinião dominante hoje, nos corredores do Palais Bourbon é que a recusa que o sr. Millerand oppoz á apresentação da sua candidatura, apezar do tom cathegorico que lhe déra o presidente do Conselho, não devia ser considerada irrevogavel. Ponderava-se que o sr. Millerand ainda não tinha sido consultado pelos mandatarios dos grupos parlamentares e que talvez estes conseguissem demovel-o da sua decisão. Si o presidente do Conselho persistisse na recusa, é de receiar que surjam muitas candidaturas oppostas, que é o que se procura evitar sobretudo. O desejo da parte mais autorizada dos representantes é poder congregar em torno do nome do candidato escolhido o maior numero possivel de suffragios, de maneira a conferir ao futuro chefe de Estado uma autoridade incontestavel e que se considera hoje, mais do que nunca, indispensavel.

Reeleição de socialistas norte-americanos expulsos

Nova York, 17 —Os cinco membros socialistas da assembléa estadual, que foram expulsos desse corpo legislativo ha 4 varios mezes, foram hontem reeleitos para os seus logares anteriores, numa eleição especial.

Esses socialistas haviam sido expulsos depois de uma longa e demorada investigação, em torno das accusações que contra elles faziam e por allegarem que elles eram inelegiveis, porque o socialista não reconhecia a constituição dos Estados Unidos.

O MOMENTO POLITICO

AINDA NÃO FOI ESCOLHIDO O NOVO "LEADER" DA MAIORIA DA CAMARA

Uma grande surpreza despertou hontem os circulos politicos ás primeiras horas da manhã: O deputado pernambucano sr. Correia de Brito, cuja escolha para "leader" da maioria da Camara ficara combinada na vespera, com o assentimento do governador de Pernambuco, desistira, á ultima hora, de acceitar o posto que lhe era offerecido.

Essa desistencia tinha a sua explicação nas circumstancias de que se revestira a acceitação do nome do sr. Correia de Brito, e que, como hontem mesmo assignalavamos em um dos nossos topicos, não significativa uma solução de continuidade na attitude que o governo mantinha e mantém na questão da exportação do assucar.

Sendo o sr. Correia de Brito o auctor e o defensor de uma emenda ao projecto de emissão determinando que se suspendessem de modo completo e radical as restricções á exportação do referido producto, procurou naturalmente conhecer as disposições do governo nesse sentido e, sendo-lhe ellas adversas, julgou que não poderia assumir a direcção politica da Camara com o embaraço duma divergencia inicial com o presidente da Republica sobre a materia, precisamente que o puzera em fóco no debate do projecto causador da crise actual.

Conhecida hontem a noticia desse novo incidente, coincidiu ella com a chegada de um despacho do sr. Arthur Bernardes aos srs Bueno Brandão e Mello Franco, opinando pela tentativa de um accordo que julgava possivel, de modo a voltar o sr. Carlos de Campos, a occupar o logar que renunciára, indicando o sr. Mello Franco para mediador.

Depois de entender-se com o sr. Bueno Brandão, o sr. Mello Franco foi ao Cattete, deixando em mãos de um dos membros da casa civil do presidente copia do telegramma do sr. Bernardes, voltando á tarde. Nem por isso, deixou de realizar-se a reunião dos leaders convocada, e cujo objectivo, ficou sendo não mais homologar a escolha do sr. Correia de Brito, mas para deliberar sobre a possibilidade do accordo lembrado pelo presidente de Minas.

E a reunião effectuou-se, ficando o sr. Bueno Brandão commissionado pelos "leaders", para se entender com o sr. Carlos de Campos, emquanto que o sr. Mello Franco se apprestava para partir hontem mesmo para S. Paulo, afim de conferenciar com o sr. Washington Luis a respeito.

Os mineiros estão interessados no que chamam "a composição da crise", em quanto que os paulistas, commentando o novo rumo tomado pelos acontecimentos dizem que a resolução do "leader" é irrevogavel, e nesse sentido o que se está fazendo é em pura perda.

O ex-"leader" no Grande Hotel

O sr. Carlos de Campos esteve hontem, pela manhã no Grande Hotel, onde foi em procura do sr. Bueno Brandão, afim de solicitar-lhe que representasse a bancada paulista, votando por S. Paulo, com a mesma orientação na escolha do *leader*.

Até esse momento, estava o *leader* paulista na convição que o sr. Corrêa de Britto houvesse sido o escolhido.

O sr. Bueno Brandão deu-lhe conhecimento dos termos do despacho do sr. Arthur Bernardes, e ouviu-o a respeito.

O sr. Carlos de Campos, declarou então, que, não se tratando de uma questão pessoal, nada poderia resolver, sem ouvir seus collegas e o presidente de S. Paulo.

Devido á attitude do *leader* paulista, o sr. Bueno Brandão, em conferencia que immediatamente realizou com os srs. Afranio e Andrade Bezerra, resolveu que coubesse ao *leader* pernambucano a autoria da proposta approvada na reunião dos *leaders*.

Falou-se na necessidade de um entendimento directo do sr. Afranio com o presidente de S. Paulo, assentando a partida do *leader* mineiro para hontem á noite, o que não se realizou, por haverem surgido, á ultima hora, novas difficuldades.

A reunião dos "leaders"

Na sala do presidente da Camara reuniram-se os *leadrs* da bancada, sob a presidencia do sr. Bueno Brandão, que procedeu á leitura da carta que lhe dirigira o sr. Carlos de Campos, bem como á da copia da que endereçára o *leader* paulista ao presidente da Republica, e que conjunctamente com aquella lhe havia sido entregue.

O sr. Andrade Bezerra foi um dos primeiros a falar. Disse que, se a questão da leaderança da Camara, era como fôra salientado, da economia da Camara, o problema tambem directamente interessava ao governo, que não podia deixar de ser ouvido para que uma solução harmonica, em que todos se sentissem á vontade, pudesse ser encontrada.

Essa solução parecia-lhe ainda possivel e por isso propunha que os *leaders* presentes delegassem poderes ao presidente da reunião e presidente da Camara, sr. Bueno Brandão, para que, entendendo-se com o *leader* renunciante e com o presidente da Republica, encontrasse de commum accordo aquella solução, como era desejo de todos.

Falou depois o sr. Sampaio Corrêa, que frizou a orientação do partido a que pertence, seguida sem descrepancia na defesa da nossa producção.

Produzir, transportar e exportar livremente, deve ser sempre um programma de politica economica, programma ao qual jamais negarão seu apoio os representantes do Districto Federal. Deseja, em consequencia, declarar que a reaffirmação de confiança na pessoa do sr. Carlos de Campos, significa, de sua parte, coherencia com o programma do seu partido, e traduz de outro lado a orientação que os respectivos representantes no Congresso sempre terão em todas as questões como a provocou a crise, e que é de pura politica economica.

O sr. Bueno Brandão salientou que não havia divergencia entre a orientação do governo e a do sra. Carlos de Campos no tocante á necessidade de amparar a producção nacional. Havia apenas uma difficuldade de fórma.

Approvada a proposta de um novo appello ao sr. Carlos de Campos para que desistisse de sua renuncia, foram iniciadas, ou, antes, continuadas as negociações.

O sr. Carlos de Campos não volta atrás

A' noite, colhemos nos circulos politicos a impressão de que tinha sido inteiramente inutil a tentativa de fazer com que o sr. Carlos de Campos volte a ser o *leader* da maioria da Camara. A opinião da unanimidade da bancada paulista é contraria a esse meio, sendo por outro lado certo que muitos dos pontos de vista sustentados pelo presidente da Republica em relação ao projecto de emissão continuam a estar em divergencia com os da politica de São Paulo.

Parece que, arredadas certas difficuldades oriundas dos compromissos que os mineiros haviam assumido com os paulistas sobre o problema da producção, o *leader* ainda virá a ser o sr. Mello Franco.

Uma conferencia ás 11 horas da noite

Os deputados Carlos de Campos e Mello Franco voltaram hontem, á noite, a conferenciar com o presidente da Republica.

Eram mais de 10 horas, e s. ex. havia nesse momento, regressado do palacio Guanabara, onde fôra, em companhia do prefeito, apreciar o effeito da illuminação do edificio.

Foi uma conferencia que se prolongou até depois das 11 horas. O sr. Carlos de Campos declarou-nos que o assumpto se ligara á nota da secretaria do palacio do Cattete, referente ao projecto da emissão.

Tendo acabado de conferenciar com o presidente da Republica sobre o conteudo da alludida nota, disse o deputado paulista, esclareceu-se entre ambos que — quando o sr. Epitacio Pessoa opinara pela conveniencia de demorar um pouco o estudo do projecto, essa demora deveria ser de um mez, mais ou menos, pelos motivos constantes da nota e por outros então expostos. E, não havendo o sr. Carlos de Campos declarado na anterior conferencia, que sobre a conveniencia dessa demora iria ouvir a opinião do governo e da bancada de S. Paulo, entendeu o presidente da Republica que o mesmo deputado estava de accordo com s. ex. tambem neste ponto.

NA CAMARA

A reunião de hontem na Camara foi presidida pelo sr. Bueno Brandão.

Approvada a acta e lido o expediente, o sr. Olegario Pinto justificou a ausencia do sr. Aires da Silva, por enfermo.

O sr. Alberto Maranhão justificou uma moção sobre a chegada dos reis dos Belgas. Na ordem do dia, não houve numero para votações.

O sr. Paulo de Frontin combateu uma das emendas do Senado ao Codigo Florestal, salientando que ella viria perturbar o reflorestamento á margem dos rios.

Encerradas as discussões, foi a sessão levantada.

Manteiga "Derby", a melhor
Armazem Colombo—P. José Alencar. (11846)

MALAS INGLEZAS, e todo o necessario para viagem, n'A TORRE EIFFEL. Ouvidor, 97—99.
(10753)

ODOL — O unico legitimo, da fabrica de Dresden, Allemanha; A' venda na CASA HERMANNY, em todas as boas perfumarias.

A Hespanha na descoberta do estreito de Magalhães

Madrid, 17 — O couraçado "Espana" está se apparelhando para transportar para o Chile a missão hespanhola que vae tomar parte nas festas commemorativas da descoberta do estreito de Magalhães.

LEITE condensado "MOÇA" Garantido puro (5289)

Thermometros Casella legitimos—CASA HERMANNY. Gonç. Dias, 54. (6336)

O sr. Painlevé partiu para Haip-Hong

Hong Kong, 17 — O sr. Painlevé, chefe da missão technica franceza, que está em viagem de regresso á França, partiu hoje de aeroplano para Haip-Hong.

NAVALHAS s/ GILLETTE em fino estojo de metal ou couro a 6$, 10$, 12$, e 15$. Grande Variedade na CASA MUNIZ. Ouvidor, 71. (12010)

NO MUNDO POLITICO

Successão amazonense

A bancada do Amazonas na Camara, excepção do sr. Monteiro de Souza, esteve hontem no palacio do Cattete, onde conferenciou com o presidente da Republica sobre a successão governamental do Amazonas.

* * *

Governo do Pará

O deputado Souza Castro e o sr. Arthur Lemos, ex-senador paraense, conferenciaram hontem com o presidente da Republica sobre a politica do Pará, especialmente sobre a successão do sr. Lauro Sodré.

E' um erro comprar louças, sem primeiro verificar os vantajosos preços da CASA MUNIZ. Ouvidor, 71. Tel. Nte. 4170. (11665)

Banco Hypothecario do Brasil
48—AVENIDA RIO BRANCO—48
OPERAÇÕES BANCARIAS GERAES
Caixa Economica
SOB FISCALISAÇÃO DO GOVERNO
Unica com JUROS 6 % annuaes ate 20 Contos. (8549)

Recusa do sr. Hymans

Bruxellas, 17 — O jornal "Le Soir" noticia que o sr. Hymans declinou do mandato que lhe fora offerecido de delegado da Belgica á Conferencia Internacional a realisar-se nesta Capital e que em vista disso foi indicado o sr. Lepreux, director do Banco Nacional, para substituil-o naquella missão.

Não comprem roupas para meninos, sem visitarem A TORRE EIFFEL Ouvidor, 97 e 99. (10753)

Missão extraordinaria turca na Inglaterra

Constantinopla, 17 — Acaba de ser assignado o "Irade" imperial que approva a nomeação da missão extraordinaria junto ao governo britannico chefiada pelo sr. Ali Kemal.

UVAS PRETAS DE LISBOA
KILO — 2$000
ASSEMBLÉA, 95. (12000)

Farinhas para mingáos
Colombo. — P. José Alencar (11848)

ULTIMOS

O CAMPEONATO SUL-AMERICANO DE FOOTBALL

—:—

O encontro de hoje entre brasileiros e uruguayos

Viña del Mar, 17 — Está sendo esperada com grande interesse a partida de football de amanhã entre o Brasil e o Uruguay.

— "Será o nosso mais serio encontro" — disse o sr. Sissons, captain do team brasileiro, quando lhe pediram a opinião sobre o resultado do jogo.

O sr. Sissons manifestou duvidas sobre a capacidade dos brasileiros para derrotar os uruguayos devido á força inquestionavel destes ultimos. Mas elle disse:

"Faremos o melhor possivel para ganhar a vida, e falaremos até ao fim".

Houve duas mudanças no team brasileiro e no jogo de amanhã figurarão Kunz, Netto, Junqueira e Alvarizza.

Os teams uruguayo e brasileiro têm feito exercicios de treinamento durante toda a semana. Todos estão em excellentes condições e anciosos pelo encontro [illegible].

Em conversa com os jogadores do Uruguayo, o correspondente da Associated Press delles ouviu que estão confiantes no resultado da partida de amanhã. A opinião predominante é a de que os uruguayos têm uma certa superioridade, mas que a defesa dos brasileiros é tão boa, que será muito difficil batel-os, principalmente devido ao esplendido trabalho do goal-keeper Kuntz, que já se tornou uma especie de idolo.

O tempo promette estar em excellentes condições para a partida de football, sendo branda a temperatura.

O referee para o jogo de amanhã será o sr. Carlos Fanta, de Santiago.

A PRIMEIRA DE "D. JUAN", DE JULIO DANTAS

Quando se representou no Theatro Nacional, de Lisboa, a 14 de [illegible] deste anno, a accommodação [illegible] scena portugueza Julio Dantas da obra classica de Zorilla, [illegible] nas aventuras do famoso D. Juan Tenorio, a imprensa toda [illegible] que o caso constituira o acontecimento theatral da epoca. Um dos mais acatados chronistas [illegible] "Julio Dantas pode juntar as [illegible] rutilante diadema literario [illegible] gemma de fulgida e intensa [illegible] lação. A sua adaptação da [illegible] obra de Zorilla significa [illegible] uma obra prima no que a [illegible] ção comporta de mais subtil [illegible] e dissonante."

A platéa do Lyrico verificou [illegible] tem que não havia exagero [illegible] manifestações e que o grande [illegible] ptor portuguez venceu [illegible] mente a tarefa a que se propoz pondo em versos a historia [illegible] sa do famoso conquistador de [illegible] ções. E' sabido que Zorilla [illegible] se na lenda que conta ter D. [illegible] membro de illustre familia dos "vinte e quatro" de Sevilha, morto [illegible] noite o commendador Ulloa, [illegible] [illegible] roubado a filha. [illegible] foi enterrado no Convento de São Francisco, onde sua familia [illegible] uma capella. Os monges franciscanos, desejando por cobro aos [illegible] rios de D. João, chamaram-no [illegible] noite ao seu convento e mataram-no. Fizeram então correr o [illegible] que D. João viera insultar [illegible] no seu sepulchro e que a estatua [illegible] morto collocada sobre o seu tumulo, o tragara, levando-o para o inferno.

O drama hespanhol é, porém, encantador, nos seus pormenores, da grande vigor á figura [illegible] do arrojado conquistador. D. [illegible] sabia que as mulheres não [illegible] força para escapar á sua seducção. Elle mesmo assegura isso ao [illegible] vel D. Luiz, quando diz que lhe [illegible] duzirá a a noiva. O outro [illegible] vida e dá-lhe vinte dias para [illegible] zal-o.

D. João acha demasiado o tempo. Seis dias lhe bastam para [illegible] uma historia de mulher e [illegible] vide tão curto periodo: [illegible] para fazel-as doidas por [illegible] dia para seduzil-os; outro [illegible] donal-as, dois para substituil-as e uma hora para esquecel-as.

O outro zomba, mas D. João [illegible] parecia vaccinado contra a [illegible] acaba seguro, dominado pela [illegible] da uma frac creatura, D. Ignez, com quem não se casa apenas [illegible] opposição paterna.

Esse o drama de Zorrilla. Vejamos a adaptação do grande [illegible] da "Severa" e da "Ceia dos Cardeaes". No 1º acto D. João [illegible] uma aposta a D. Luiz e este [illegible] põe-lhe outra: conquistar-se [illegible] noiva, a candida D. Anna. [illegible] lhe os taes 20 dias; D. João [illegible] tue-lhe 14. O desafio seria de [illegible] te. No final do ajuste, [illegible] noiva de D. João e seu [illegible] que tudo ouviram, contra [illegible] voltam. Despedem-se. Quando [illegible] sair, D. João é preso por [illegible] de D. Luiz. Este sorri, [illegible] ganha a aposta, quando apparece [illegible] alcaide de Sevilha, que o [illegible] por delação de D. João.

No 2º acto ambos [illegible] prisão e defrontam-se deante da [illegible] nella da noiva de D. Luiz, [illegible] este é segura e [illegible] amigos de D. João. Estava ali [illegible] bem o convento onde [illegible] Ignez. Uma dueña [illegible] João e dá-lhe a chave. Era [illegible] tambem conquistar a outra e [illegible] de outro o aventureiro obtem [illegible] de D. Anna a promessa de [illegible] trevista com a menina.

O 3º acto é o do rapto de [illegible] Ignez, no Convento, com [illegible] Brigida, a que se segue [illegible] que a peça encerra, passado [illegible] lacio dos Tenorios, [illegible] Guadalquivir, e na qual [illegible] sentindo-se regenerado [illegible] D. Ignez resolve-se [illegible] pae, em casamento. O [illegible] insulta-o. D. Luiz [illegible] culto, surge para insultal-o [illegible] E vendo destruida a [illegible] elle mata a ambos e [illegible] grande acto de Brazão [illegible] com D. Ignez, D. Luiz [illegible] que lhe valeram [illegible] applausos.

Depois o que occorre [illegible] do dominio da fantasia [illegible] D. João morre deixando [illegible] mendação que se construa [illegible] cropole com monumentos [illegible] de D. João. Elle [illegible] preso verifica que [illegible] bem está ali. Ella [illegible] Em seguida ha [illegible] surgem, e por fim, [illegible] João.

Brazão fez o protagonista [illegible] diria que estava dentro [illegible] gura esbelta e [illegible] sexagenario, cuja edade [illegible] não desse bem a [illegible] conquistador. Na [illegible] po, na maneira por [illegible] nos deliciosos, Brazão [illegible] arte não envelhece. [illegible] de 40 annos, na [illegible] egualal-o no papel?

A amorosa D. Ignez [illegible] Palmyra Bastos e a [illegible] della se incumbiu [illegible] a leitura da carta, [illegible] bello dialogo com [illegible] acto, até o fim. [illegible] trabalho da artista [illegible] roubou á encreta.

Lucinda Simões [illegible] Brigida, creada em [illegible] cinda do Carmo. [illegible] todo o detalhe [illegible] logo na primeira scena [illegible]

D. Luiz teve [illegible] Marques e interpretou [illegible] com [illegible] dezendo, além disso [illegible] excedivel.

Todos os mais [illegible] optimos, principalmente [illegible] e guarda roupa [illegible] uma representação [illegible] recommendar que [illegible]

Navalhas Gillette Legitimas em estojo de couro [illegible] sortimento. CASA HERMANNY. Gonç. Dias, 54.

A SOLENNIDADE DE HONTEM, NA ACADEMIA DE LETRAS

Xavier Marques, recebido por Goulart de Andrade, toma posse da sua cadeira, pronunciando um notavel discurso

A Academia Brasileira de Letras recebeu hontem no seu gremio, com a maior solennidade, o illustre romancista e critico bahiano Xavier Marques, eleito para a cadeira cujo patrono é Manoel de Almeida, na vaga de Inglez de Souza.

Festa de arte e de pensamento, para cujo maior brilho contribuiu a palavra harmoniosa, clara e eloquente do grande escriptor regionalista, a posse de Xavier Marques revestiu-se de um incomparavel fulgor, — justa homenagem ao merito de quem tem sabido honrar, com tanto talento e, sobretudo, com tanta honestidade, as letras patrias.

A abundancia do nosso noticiario não nos permitte, infelizmente, reproduzir na integra o discurso notavel, que o mestre hontem pronunciou no cenaculo da praia da Lapa, traçando com a firmeza, o colorido e a simplicidade que distinguem a sua obra, o elogio de Manoel de Almeida e Inglez de Souza.

Por isso, unicamente, é que nos limitamos a publicar apenas um resumo da brilhante oração de Xavier Marques, hontem ouvido com tanto carinho por quantos foram ao Syllogeu assistir a brilhante solennidade de sua posse, que se realizou, conforme antecipamos, ás 9 horas da noite, sob a presidencia do sr. Carlos de Laet.

O DISCURSO DE XAVIER MARQUES

Falou em primeiro logar o novo academico.

Xavier Marques começou lembrando a sua primeira candidatura, que apresentou a instancias de Valentim Magalhães, cuja memoria evoca em phrases repassadas de carinho.

Esta reminiscencia, diz, é uma homenagem do coração devida áquelle que, embora trocando pela justiça a liberalidade, primeiro cogitou de franquear-lhe o egregio cenaculo. Por exigua que seja, elle não a podia negar-lhe. Só isto o absolverá de haver falado de si para dizer mais do que o seu commovido agradecimento e o quanto se acha desaproporcionado ao peso da investidura com que o honraram.

Traça depois, nestas phrases, o perfil literario de Manoel Antonio de Almeida, patrono da sua cadeira:

"Jornalista critico, foi tambem autor de um romance unico, escripto com os dons singelos que a natureza lhe concedeu e a muita mocidade lhe não consentiu acrisolasse. Essas dadivas naturaes bastaram no entanto para garantir a vitalidade do seu livro, em que se tem o quadro mais flagrante dos nossos costumes no começo do seculo XIX. Este livro, aqui apparecido entre 1854 e 1855, intitula-se, como sabeis, "Memorias de um Sargento de Milicias".

A trivialidade, o comico exterior, a pittoresca licença da vida plebéa daquella época, encarnada em typos caracteristicos, taes como o do meirinho, estadeando no uso da casaca, do calção e do espadim um grande ar de "majestade forense"; o do barbeiro tagarela que accumulava a serventia das navalhas e do prato á das lancetas de sangrador; o do escolar gazeante, a coçar a jaqueta ou o robissão da lila em madraçaria atraz dos cortejos da via-sacra; o da mulher de mantilha, beata e parteira, inseparavel dos bentinhos, do palmito bento e da garrafa de soprar; o do arruador valentão, de chapellinho á orelha, "cheio de dicterios e chalaças", mas feroz no "varilho"; o do mestre de reza, pago para embutir o padre-nosso, a golpes de palmatoria, na cachola das crias de casas burguezas; essa immensa galeria, quasi totalmente desapparecida do scenario social sob os escombros de dois regimens, não teve observador mais arguto nem mais ladino interprete de suas malicias, de seus enredos, de suas paixões vulgares. Tampouco lhe faltou o talento descriptivo para pintar ou restaurar, com o auxilio da chronica e da tradição, onde já não era possivel a observação directa, as scenas, as paizagens, as decorações em que resurgem os personagens grotescos da curiosa burleta nacional, cada qual individuado, sem comtudo exorbitar do costume, na logica do seu temperamento. As "folias" e a festa do Espirito-Santo, a começar pelas pompas pueris do imperador do Divino e seu sequito de cantores, tocadores de pandeiro e tamboril, até ao fogo de vistas no Campo dos Ciganos, onde se erguia o "imperio"; a casa do caboclo que dá fortuna e cujos clientes, surprehendidos na dansa macabra pela chibata do major Vidigal e seus granadeiros, eram mettidos em dansas mais afervoradas; a esquina do Ouvidor, ponto de reunião e cavaco dos peleomins da côrte; as sucias fóra da cidade, em noites de luar, com musicata de violas e machetes, de fados e modinhos, — são painéis em cujas tintas se revêem os amadores do Rio colonial. Em situações ou lances dramaticos, comquanto se não ponham em jogo senão paixões elementares, amores faceis, ciumes risiveis, appetites carnaes, mediocres invejas e vinganças, a habilidade do narrador só foi excedida pela naturalidade, a concisão e o movimento dos dialogos, que elle soube compor em uma lingua sadia, vivaz, de lidima feitura popular. Qualidade não somenos é esta para quem sabe quão arguido foi Balzac de emprestar discursos inverosimeis aos heroes dos seus admiraveis romances. Saiu assim a pintura de Manoel de Almeida tão viva e natural que a critica de hoje, apesar do nosso rigoroso formalismo em arte, de boamente lhe relevou o desalinho da phrase e a inconsistencia da fórma, tendo por excellentes compensações a veracidade e a fidelidade com que foram reconstituidas as figuras caricaturescas da velha sociedade carioca. E' se deste modo procedeu a critica profissional, por seu turno o publico, abrandando a inflexibilidade da regra de Buffon, não deixou perder por insufficiencia de estylo a obra do espontaneo e jovial contador das aventuras dos Leonardos."

Refere-se, em seguida, ao enthusiasmo romantico que repercutiu e livrou no Brasil, nos dias em que viveu Manoel de Almeida, de 1831 a 1861.

Não nos furtamos ao prazer de transcrever aqui esse trecho, realmente primoroso, do seu discurso:

"O romantismo, disse Xavier, teve uma acção consideravel e duradoura, influindo em todos os ramos da nossa actividade espiritual. Como em toda a parte, escapando á estreiteza das formulas e definições, incompressivel e diffuso, elle fórma um ambiente em que o espirito se impregnou de aspirações e idéas novas. Considerem-no uma reacção individualista contra o gosto classico ou o racionalismo, um reflorir das tradições e crenças mysticas da edade média, a predominancia do idealismo, da imaginação, da intuição, do sentimento, o romantismo foi em synthese a expressão da mentalidade da renascença que em principio do seculo passado começou a despertar na Europa com uma visão nova do mundo e da vida e diversa concepção das relações do homem com o universo. Por isso mesmo que partiu de um conceito tão geral, veiu a abranger nas refracções do pensamento humano as manifestações mais variadas: a moral, a politica, a religião, a arte, a sciencia, a literatura. Isto se verificou largamente no paiz que lhe serviu por berço. Lichtenberger especificou-lhe os effeitos: no dominio da sciencia, oppondo á especulação idealista ao empirismo e ao methodo analytico; na esphera religiosa, ligando a alma ao infinito pela contemplação das maravilhas do cosmos; na ordem politica, suscitando o espirito patriotico e o amor das instituições lentamente desenvolvidas no curso da historia. O direito foi concebido, não como um acto deliberado da vontade, mas resultando inconsciente e necessariamente da alma nacional; a arte, não como um producto da reflexão, mas da imaginação e da sensibilidade. Tanto quanto lhe proporcionaram as revelações incompletas do genio nacional, o romantismo, na phase em que se accentua, invadindo a consciencia da classe culta, irradiou no Brasil o seu influxo penetrante. Em Gonçalves de Magalhães teve um interprete da sua philosophia, ao mesmo tempo que um poeta de inspiração emanuelica. Na politica reflectiram-n'o os principios liberaes, as tendencias particularistas das provincias, o lyrismo dos oradores parlamentares; e entendia Sylvio Romero que a propria Constituição já era uma excellente amostra do nosso protoromantismo. Os costumes e as varias feições da vida social tomaram côres romanticas. Na literatura deparou-se-lhe o campo mais fertil e mais vasto. O coração dos poetas enriqueceu-se de fibras mais sonoras. A alma se lhes derramava como a agua de um vaso muito cheio, ao mais ligeiro choque. Da ternura á melancolia, do amor ao desalento e ao desespero, todos os sentimentos, emancipados da medida classica, prorompiam em rythmos mesclados, cuja confusão dava ás vezes a impressão do delirio. A miragem, o sonho, o maravilhoso, a fantasmagoria, todas as deliquescencias, todos os requintes da imaginação rivalisavam com a vehemencia das paixões, sempre transbordantes da forma. Os grandes nomes desse glorioso periodo historico são assaz conhecidos. As suas obras constituem a maior parte do nosso cabedal literario."

Continúa estudando a obra de Manoel de Almeida, que analysa sob todos os aspectos, para entrar, a seguir, na apreciação da individualidade de Inglez de Souza, como advogado, como homem de letras e como politico.

A advocacia, exclama, não foi para elle o acto quasi machinal que se passa entre a banca e o fôro, entre a clientela e o mundo judiciario; não foi a rotina lucrativa que centraliza as energias da vontade e a isola numa laboriosidade não isenta de desaire. Ella o não privou do convivio nobilitante dos bellos ideaes; tampouco lhe afrouxou a austeridade ou diminuiu a tensão ao escrupulo com que discernia as causas propostas ao seu patrocinio. O causidico admirado pelo talento e a proficiencia, ainda mais porventura se impunha pela ethica irreprehensivel. Da advocacia, tão largamente exercida, desde o consultorio em Santos até o Rio, onde se estabeleceu com a fundação da Republica, havia elle, accrescenta, de tirar elementos para uma alta reputação, que veiu a culminar, por saber, moralidade e consciencia, na fama do jurisconsulto. Os fructos optimos da sua cultura e pratica do direito recolheu-os o paiz, a sociedade, a sciencia, a instrucção superior: foram os sabios ensinamentos do cathedratico da Faculdade de Sciencias Juridicas e Sociaes do Rio de Janeiro; foi a sua presidencia do Instituto dos Advogados; a collaboração nos Congressos Juridicos e no Congresso Pan-Americano; os luminosos pareceres e arrazoados produzidos perante os tribunaes; a sua contribuição para a reforma do processo ordinario e summario; são as obras com que enriqueceu a nossa literatura juridica, notadamente *Titulos do Portador*, pelos competentes considerada classica, e est'oura "obra monumental", que é, ao parecer unanime dos seus pares da Camara dos Deputados o projecto de Codigo Commercial. Só esse projecto, disse da tribuna do Senado uma voz autorizada, basta para que a memoria do autor "permaneça vivida entre os cultores do direito e benemerita na patria a que elle bem serviu como politico, como jurista e como homem".

Fala de Inglez de Souza literato, das suas influencias, da sua obra, dizendo:

"Tendo vivido toda a infancia no regaço da floresta equatorial, saturando a alma na surpresa dos estupendos phenomenos que singularizam aquellas paragens, o escriptor paraense promettia exactamente a obra literaria que nos deu, e tal qual a formou, sob influxo poderoso, numa especie de identificação pantheista em que o genio regional apparece fecundando a sua sensibilidade enamorada. Vivida, sincera, pessoal, essa obra é a filha legitima das nupcias dos seus sentidos com a natureza amazonica. Circula em toda ella a seiva redundante que arroja as frondes da sumaúma, e a lympha diluvial que sulca e abebera em todos os sentidos a planicie continua. E' ampla e densa, como a amplitude exhaustiva da terra e como a espessura das aguas invasoras que a penetram. Por toda a parte são rios que se alongam, cruzando as suas torrentes, ora claras, ora turbidas, a céo aberto ou sob esparaveis de verdura; são os lagos onde se refractam os raios fulgurantes dos astros do Equador; são as dilatadas sombras da floresta obliqua e obsessora, em cujas entranhas se obstina a insociabilidade aggressiva do selvagem. Não lhe fallecem, entretanto, na monotonia de taes espectaculos, as mesmas louçanias que illuminam de quando em quando a pradaria luxuriante ou o balseiro de aguas estofas, por cima do qual se entretecem com altas hervas, canniços e largas folhas rosadas de malva, alcatifas que se gasgam varadas pela igarité do tapuyo. Synthese desse bello selvatico seja o esplendor da "victoria-regia", o lyrio colossal dos igarapés, "typo do transbordamento da natureza vegetal dos tropicos". Quem leu que a não retenha na memoria visual aquella pagina vivamente colorida em que Agassiz nos conta a sua excursão ao lago Maximo, circumdando de magnificas florestas que a plumagem scintillante das araras esmalta de amarello, verde, azul e escarlate, em busca dos recessos onde se banha, defendido por agudos espinhos, entre folhas de cinco pés de diametro, o nenuphar gigantesco, symbolo da pujante formosura do equinoccio, o rosicler da victoria-regia, em cuja pintura se esgotam todas as gradações do rosco e o branco avelludado, saltando pela purpura sombria, se repete nos tons lacteos do centro, com vislumbres de ouro...

Mas Inglez de Souza não foi um mero pintor de esplendorosas paizagens. A vida com a sua harmonia superior, nas energias cegas ou conscientes do instincto e da razão, egualmente lhe põe em jogo as robustas faculdades representativas. Evocando-a com intensidade, em toda a extensão e multiplicidade dos phenomenos respectivos, é que elle se privilegiou com os fóros da grande arte e se fez um revelador de almas ou, como se diz na *Republica* de Platão, um creador de fantasmas. Apezar da simplicidade dos seus processos literarios, justo é se lhe reconheça, com Araripe Junior, o vigor da imaginação. Tratando-se de literatura é commum associar-se a essa palavra a idéa de translação metaphorica e quasi reduzir a imaginação aquella que se manifesta no estylo por uma profusa efflorescencia de imagens verbaes. A linguagem de Inglez de Souza, correntia e singela, clara e luminosa, não se priva em absoluto desses recursos translaticos, de que nos dá specimens fortemente pittorescos. E' imaginosa e vivace naturalmente, sem repensado lavor, quando em *O Missionario* fala do seminarista ainda cheio de recordações do viver campestre: "na ancia de assegurar-se da verdade, de agarral-a physicamente como a um bezerro rebelde"; quando diz do sacerdote no altar: "unindo o pollegar e o indicador de ambas as mãos, mostrava o extase da alma suspensa entre o céo e a terra"; e dos peccadores contra a lei do Christo: "a pregal-o outra vez na cruz dos seus desatinos"; e do coração que vae medroso confiando os seus segredos: "com a precaução com que se abriria uma gaiola de passaros, para não deixar sair os sentimentos a uma, em tropel confuso". Até aqui a invenção de expressões; mas não se exhaure nesse broslar da phrase o dom que com razão se considera a faculdade mestra dos romancistas. Quanta imaginação, de facto, não requerem as mil combinações de traços, de circumstancias, de particularidades, as situações, os incidentes, as physionomias, os gestos, as peripecias, os desenlaces de que se constitue a historia ficticia, a descripção ou a narrativa em cuja textura apparece ás vezes tão intensa e immediata a realidade, que mal se póde crer seja um prestigio de imagens antes que sensações experimentadas ao contacto directo das coisas. Assim era com o pintor a quem allude Paulhan, o qual já prescindia do modelo, porque deste lhe estavam presentes todas as feições, as linhas, as formas, a cor e a postura em que o retratava. Fala-se em observação... Mas o momento da observação não coincide com o momento da creação. Aqui é a vez da imaginativa. O artista tem duas vistas: aquella com que vê os objectos e aquella com que os reproduz. E esta só se excita bem a olhos fechados. Inglez de Souza foi dotado de ambas, em grão eminente. O seu espirito observador cobriu-se, no frescor da edade, de um arabesco de impressões que um dia, já elle ausente da terra natal, no Recife e em S. Paulo, começaram a projectar-se em descripções de panoramas animados, como surgiam os palacios e cidades á luz da lampada de Aladino. Não menos maravilhosa é a imaginação do escriptor que evocou e descreveu com os seus encantos perigosos de mameluca, cercada do seu povo de potamides, *gens humida*, a gigante amazonense, a terra proteiforme e genesiaca do nosso extremo norte."

Xavier demora-se ainda, longamente, no estudo da personalidade de Inglez de Souza, para terminar referindo-se ao "pensamento generoso que transparece no fecho dessa obra, ácima do seu litoral pessimismo, e della faz uma obra de verdade e redempção, digna do jurista que em todas as posições e circumstancias em que serviu á patria, serviu inestimavelmente á cultura, á liberdade e á justiça."

As suas ultimas palavras foram abafadas por calorosos applausos.

FALA O SR. GOULART DE ANDRADE

Falou em seguida o sr. Goulart de Andrade.

O discurso do poeta e dramaturgo alagôano foi um estudo completo e meticuloso da obra das "Memorias de um sargento de milicias", de Inglez de Souza e Xavier Marques.

A angustia de espaço não nos permitte publicar a oração com que o sr. Goulart saudou, em nome da Academia, o illustre escriptor bahiano, cujo merecimento e cuja autoridade literaria elogiou, citando-lhe os livros e os esforços em pról do engrandecimento do nosso patrimonio intellectual.

ASPECTOS DA ASSISTENCIA

A mesa foi presidida pelo sr. Carlos de Laet, secretariado pelos srs.: Afranio Peixoto e Lauro Muller.

Compareceram, além desses, mais os seguintes academicos: Alberto de Oliveira, Mario de Alencar, Rodrigo Octavio, A. Austregesilo, Felinto de Almeida, Alberto de Faria e Humberto de Campos e grande numero de senhoras e cavalheiros.

Xavier Marques chegou pouco antes das 9 horas, acompanhado de seu irmão, deputado Severiano Marques, sendo recebido, á porta, por uma commissão de academicos.

A' cerimonio estiveram tambem presentes os representantes do presidente da Republica, do governador da Bahia e do deputado Leão Velloso, director desta folha.

Não é para o Rei Alberto vêr...
E' para servir bem o Publico
Que a CAMISARIA e PERFUMARIA,
Ramos Sobrinho & C.
Expõe os MELHORES artigos e vende pelos MENORES preços
91, Rua da Quitanda, 91
Proximo á rua do Ouvidor
(11458)

COMME IL FAUT cigarros de luxo, tabaco turco legitimo.
LOPES SA' & C.
Rua Santo Antonio, 5 e 9
(7173)

CONCURSO PARA GUARDA-MOR

O ministro da Fazenda autorizou a abertura de concurso para o logar de guarda-mor e seus ajudantes na Delegacia Fiscal do Estado da Parahyba.

O Centro Loterico
E' a casa que mais sortes vende
(12089)

DEPURATOL. Poderoso purificador do sangue. Infallivel na cura da Syphilis, rheumatismo, molestias da pelle. (7735)

DESAPROPRIAÇÕES PARA ESCOLAS PUBLICAS

O dr. Carlos Sampaio, prefeito desta capital, considerando que os predios situados nas ruas D. Anna Nery n. 50 e Oito de Dezembro n. 70, são indispensaveis ao funccionamento das escolas publicas nos mesmos installados, os quaes servem a uma grande população escolar, resolveu hontem declarar de utilidade publica e desapropriou na forma da legislação vigente, os referidos predios.

Contribuiu para esse acto de s. ex. terem os respectivos proprietarios elevado o aluguel dos mesmos.

PORQUE comprar especialidades estrangeiras CARAS quando póde substituil-as por productos nacionaes de egual effeito?
Peitoral Aklina
cura *influenza, tosse, rouquidão, Bronchite.* — Melhora o estado do tuberculoso — Vidro 2$500
Depositario: *VICTOR RUFFIER & C.*
RUA S. PEDRO 126-128 —:— RIO DE JANEIRO
(10741)

A QUESTÃO DE LIMITES ENTRE MINAS E O ESTADO DO RIO

—:—

Um telegramma do sr. Arthur Bernardes ao sr. Raul Veiga

O sr. Raul Veiga, presidente do Estado do Rio, recebeu do sr. Arthur Bernardes, presidente do Estado de Minas Geraes, o seguinte telegramma:

"Tenho o prazer de communicar a v. ex. que acabo de sanccionar a resolução legislativa que approva o accordo celebrado entre o Estado a que v. ex. dignamente preside e o de Minas, para a solução do litigio de suas fronteiras. Apresentando a v. ex. minhas cordiaes congratulações por esse facto, desejo e espero que elle venha concorrer para estreitar cada vez mais os laços de fraternal amizade que sempre uniram os dois Estados. Affectuosas saudações. — *Arthur Bernardes.*"

LANÇAMENTO DA PEDRA FUNDAMENTAL DO GRUPO ESCOLAR D. PEDRO II, EM PETROPOLIS

—:—

Um telegramma da princeza d. Isabel

Em resposta ao telegramma em que lhe communicara o lançamento da pedra fundamental do edificio destinado ao grupo escolar D. Pedro II, em Petropolis, no dia 7 de setembro corrente, recebeu o dr. Raul Veiga, presidente do Estado do Rio, o seguinte telegramma de S. A. a princeza D. Isabel: "Sou muito grata pela expressão de seus sentimentos por occasião do lançamento da pedra fundamental da Escola Pedro Segundo, em terreno que tivemos a satisfação de doar. — *Isabel.*"

REMEDIOS DE CONFIANÇA, minimos preços e maximo escrupulo em todas as receitas. Rua 7 Setembro, 99. Pharmacia Dermol, Drogaria e Perfumaria. (10750)

Recommendam-se pela sua excellente qualidade os queijos Borboleta. (H. 10440.)

MOVEIS A PRESTAÇÕES, em boas condições, entregando-se na 1ª prestação de 20 o/o e sem fiador. Cattete n. 108. Tel. 3633, B. M., Casa Bella Aurora. (9211)

VIAGENS
Pretendeis fazer viagem de negocios sem que um atrazo qualquer vos traga grandes transtornos? Dirigi-vos ao EXPRESSO INTERNACIONAL, que vos garantirá as passagens leitos de ida e volta e as reservas de quartos nos hoteis.
Expresso Internacional
AGENCIA DE VIAGENS
AV. RIO BRANCO, 183. TEL. C. 812.
(10748)

RESOLUÇÕES DO CONSELHO VETADAS PELO PREFEITO

Ante-hontem vetou o prefeito tres resoluções do Conselho Municipal, hontem negou s. ex. sancção a mais duas leis legislativas, que são:

a que concede aos funccionarios municipaes, membros do magisterio e socios da "Liga dos Professores" o direito de conseguirem a quantia necessaria ao pagamento das mensalidades a que se obrigam como socios da mesma liga; e a que o autorizava a abrir o credito especial da quantia de 6:197$200, para occorrer ao pagamento de differença de vencimentos que competem ao escrivão do Asylo de S. Francisco de Assis, Zozimo Anastacio Lopes.

As taxas de descargas do Caes do Porto para as amostras sem valor

Tendo a Compagnie du Port de Rio de Janeiro julgado justa a concessão solicitada pela Liga do Commercio ao Inspector de Portos, Rios e Canaes, no sentido de serem supprimidas as taxas de descargas do caes, para as amostras sem valor, importadas, tal como fazia outrora a Alfandega, o ministro da Viação autorizou hontem aquella Companhia, a fazer a citada concessão.

PIANO
Vende-se um completamente novo, de afamado fabricante, com tres pedaes. Avenida Gomes Freire 19 A. (11459)

"606" "1.206" LABORATORIO EHRLICH 175—AV. R. BRANCO "914" "2.000" (H 21690)

PARA OS SERVIÇOS DO MINISTERIO DA GUERRA

—:—

No Thesouro foi lavrada escriptura de compra de um proprio

No Thesouro Nacional foi hontem lavrada a escriptura de compra pela União de parte da fazenda de "Tatajubá", no municipio de Iguassú, pela quantia de 280:000$000, em apolices da divida publica.

Esse proprio que é de propriedade do sr. Gabriel Ferreira da Cruz e sua mulher é destinado a serviços do ministerio da Guerra.

A FIANÇA DO THESOUREIRO DOS CORREIOS

No Thesouro Nacional prestaram hontem fiança Adolpho Soares Pereira, thesoureiro da Directoria Geral dos Correios, na importancia de 8:000$000, em substituição da parte que em seu favor prestara Estalano Ignacio Cardoso, para garantia da responsabilidade do primeiro e a de seus prepostos no exercicio das funcções daquelle cargo.

SI VOUS VOULLEZ des bons medicaments envoyez vos commandes Pharmacia Dermol, 7 Set. 99. (10750)

CASA ZUGENA
TECIDOS PARA ESTOFOS, CORTINAS E TAPETES.
(6233)

Elixir de Mastruço Bronchites, asthma e coqueluche. (10091)

ASSALTARAM UMA CASA EM PLENO DIA, SENDO PRESOS POR POPULARES

—:—

Mettidos no xadrez, arrombaram-n'o, evadindo-se, á noite...

E' por demais ridiculo o que se observa nesta capital em materia de policiamento. Meia duzia de soldados, destacados em cada um dos districtos policiaes, tem sobre seus hombros o encargo de zelar pela propriedade e tranquillidade dos municipes; mas, dada a insufficiencia de "todo" esse pessoal, nesta época em que, como diz o outro, — "os que menos correm, vôam" — a população já se acostumou, a não contar com a policia.

Ultimamente, os assaltos teem-se repetido de maneira assustadora, sendo que um dos ultimos verificou-se ante-hontem, durante o dia!

Em uma casa da avenida situada á rua de Rezende n. 101, penetraram, sem que fossem vistos por pessoa alguma, os conhecidos rapinantes Joaquim da Silva, vulgo "Cachimbo"; Miguel Alfredo dos Santos, vulgo "Moleque Simeão", e Antonio Gomes do Nascimento, vulgo "Bexiga".

Habilmente "operaram" os assaltantes, que fizeram trouxas de tudo quanto havia de bom na casa: roupas, joias, objectos de arte, etc., pondo-se ao fresco, calmamente, em seguida.

A discreção mantida pelos ladrões não impediu que um popular mettediço os denunciasse á policia, sendo presos os tres heroes, e levados para a delegacia do 12º districto.

Não ficou, porém, ahi, a façanha dos meliantes.

A' noite, quando o commissario e todos os "promptidões" da delegacia já dormiam, elles, os ladrões, legitimas glorias da especialidade "arrombamentos", do Rio, escapuliram pela mesma porta por onde entraram, guardando sempre a mais absoluta calma...

Só muito mais tarde, o soldado, a quem estavam confiados os presos, verificou que "Cachimbo" & Comp., haviam se ausentado, e o cumulo da audacia! — sem lhe dizer nada...

O facto foi levado ao conhecimento da autoridade de pernoite na delegacia, e horas depois o soldado dorminhoco, o 170 da 2ª companhia do 1º batalhão, era mandado recolher, preso, ao quartel da Brigada.

OS OPERARIOS MUNICIPAES SÃO AUGMENTADOS

O sr. Carlos Sampaio, prefeito desta capital, attendendo á carestia da vida, ordenou hontem o augmento provisorio de 1$ nas diarias de todos os operarios municipaes.

WESTMINSTER.
De alta precisão Rs. 6000
Para MEDICOS
Installações completas de Consultorios
Lutz, Ferrando & Cª, Ltda.
11, Av. Gomes Freire, 11
(11755)

Pagamento de medições no ramal de Angra dos Reis

Por aviso de hontem o ministro da Viação pediu ao seu collega da Fazenda providenciasse no sentido de ser paga a Humberto Saboya & Cia., a quantia de 41:825$268 proveniente de medições provisorias, referentes aos trabalhos executados por esses tarefeiros no ramal de Angra dos Reis, da E. F. Oeste de Minas, no periodo de 1 de maio a 30 de junho deste anno.

Ao Monopolio da Felicidade
HOJE
50 CONTOS
14, RUA SACHET, 14
12085

ELOGIO ÁS TROPAS QUE FORMARAM NO DIA 7 DE SETEMBRO

Em boletim de sua repartição, o general Luiz Barbedo, commandante da 1ª região militar, baixou hontem uma ordem do dia elogiando em nome do presidente da Republica as forças que tomaram parte na parada do sete de setembro.

EXTINCTOR DE SAUVAS Z. WERNECK

O emprego do extinctor "Werneck" está hoje generalizado pelo interior de todos os Estados do Brasil, graças ao seu extraordinario poder offensivo e ás suas qualidades economicas de extincção.

O Arsenico branco Z. Werneck, chimicamente puro que está sendo empregado actualmente no extinctor "Verneck" é incontestavelmente o insecticida de maior valor que pode ser empregado contra as formigas saúvas com o menor dispendio de tempo e de dinheiro.

Toxico poderoso, contendo a percentagem real de 99,5°|° de anhydrido arsenioso; é elle o insecticida maximo, de acção segura e duradoura em que hade assentar a solução do grande problema do exterminio das formigas saúvas no Brasil. Aos nossos amigos que empregam o extinctor "Werneck", aconselhamos sem restricções o seu emprego.

Modo de usar:

Não se façam escavações sobre os formigueiros. Preparem-se em derredor delles dois ou mais Canaes largos, com inclinação franca para o fundo dos formigueiros e ahi depois de bem adaptado o extinctor "Werneck" queime-se, em cada orificio *cincoenta a cem* grm. de arsenico "Z. Werneck" durante 10 minutos, tendo-se o cuidado de tocar *devagar* a manivella do ventilador, *no sentido indicado pela setta.*

A' venda em todas as casas importantes nesta capital e nos Estados.

Deposito:

RUA DOS ARCOS, 27

End. teleg. "Werneck", Rio de Janeiro. (8171)

A fundação de duas colonias de pesca em Cabo Frio

O almirante inspector de Portos e Costas recebeu um telegramma do capitão de fragata Frederico Villar, commandante do hiate *José Bonifacio*, communicando ter fundado em Cabo Frio duas colonias de pesca, uma das quaes denominada *Roja Gabaglia* e accrescentando que numa pescaria al iconseguiram apanhar cerca de 40 mil enxovas, além de outras especies.

E' conveniente saber
O maior e o mais variado Stock de camisas typo americano, em:
Seda, Percal, Musselina, Zephir, Bretanha, Luizine, Irlanda, etc.,
— NA —
Casa Estrella
Rua Ouvidor, 134
(12071)

ACTO APPROVADO

O procurador garal da Republica approvou o acto pelo qual o delegado fiscal em S. Paulo arbitrou em 2:500$000 e 1:300$000, respectivamente, as fianças do collector e escrivão da collectoria federal de Cabreuva, no mesmo Estado.

Tribunal do Jury

Entrou hontem em julgamento, no Tribunal do Jury, o réo Cecilio Sant'Anna, que, em a noite de 8 de junho deste anno, na casa 122 da rua Maria José, em D. Clara, feriu Argemiro Lopes, que veiu a fallecer em consequencia da lesão recebida.

Findos os debates, o Tribunal condemnou o accusado, a pena de seis annos.

A defesa appellou.

V. S. augmentará seus negocios se annunciar no «O Estado de S. Paulo»
o mais importante diario de S. Paulo, com grande circulação em todos os Estados do Brasil e no estrangeiro.
Succursal no Rio — Av. Rio Branco, 137. Telephone 5-1-5-6 Central. (9370)

DR. JOAQUIM EDUARDO BARRETO, estimado medico em São Salvador, Estado da Bahia, attesta que tem empregado o LUETYL com optimos resultados, no tratamento de manifestações internas e externas da syphilis. (10911)

Recommendamos a V. Ex. pela seriedade, bom gosto e commodidade em preços, a
ALFAIATARIA FLUMINENSE
RUA URUGUAYANA, 22
Entre 7 de Setembro e Carioca.
Preços marcados. (8551)

Caio Monteiro de Barros, Advogado, tel. 6068 C. — Rua da Quitanda, 66. (H #3272)

A ARGENTINA RECONHECE A HUNGRIA

O governo da Argentina, em data de 1º do corrente, reconheceu a Hungria como Estado livre e independente.

OS REIS DA BELGICA
luxuoso volume com a biographia do rei Alberto e de sua esposa, prosas e poesias que sobre elles escreveram homens de letras celebres de varios paizes, e artisticas illustrações. Edição do Annuario do Brasil (Almanak Laemmert). Avenida Rio Branco, 131, 1º. (12013)

ESMOLAS

João Baptista Maia e Nair de Almeida Torres, para solennizarem a realização do seu casamento pelo civil e pelo espiritismo offereceram 10$000 aos pobres do "Correio da Manhã".

—:— De um anonymo recebemos para os pobres deste jornal á quantia de 10$000.

POR TODOS OS VAPORES, especialidades e productos chimicos, recebe e vende aos menores preços a Drogaria e Pharmacia Dermol, Rua 7 Setembro, 99. (10750)

PIANO CRAPOU ALLEMÃO
CORDAS CRUZADAS
Vende-se. Avenida Gomes Freire n. 19 A. (11459)

O GUARDA-MÓR, INTERINO, DE SANTOS

Por proposta do inspector da Alfandega de Santos, foi designado para exercer interinamente, as funcções de guarda-mór daquella Alfandega, o 1º escripturario José Candido Cavalcanti.

Pela competencia do funccionario escolhido, essa designação foi bem recebida.

Altas Novidades
em
SEDAS
TECIDOS FINOS
VESTIDOS
ROUPAS BRANCAS
VESTUARIOS PARA CREANÇAS, etc. etc.
pelos menores preços da cidade, na
Á PAULICÉA
aproveitem os magnificos
SALDOS
de Fim de Estação
Largo de S. Francisco de Paula, 2
(12074)

Um artista do pincel: Jorge de Mendonça

As preoccupações do momento, por mais justo que seja o nosso enthusiasmo em receber a visita dos soberanos belgas, não nos devem distrair a ponto de esquecermos as manifestações da arte nacional.

Jorge de Mendonça

Já basta que, na maioria dos casos, olvidemos os pintores patricios pelos estrangeiros que abordam as nossas plagas, precedidos das trombetas da fama.

Jorge de Mendonça não é um desconhecido nas rodas de artistas; mas, infelizmente, blindado na sua excessiva modestia, não procurou ainda impor-se ao grande publico pelo justo valor que possue e guarda na sua vida de artista a mesma linha de fidalguia que sempre observou na vida social: arredio completamente aos reclamos.

Entretanto, ninguem é mais legitimo poeta de pincel, não só pela suavidade e fantasia do colorido, como pela originalidade dos aspecto e personalidade de factura.

Para Jorge de Mendonça a natureza não tem segredos — elle nasceu payzagista, como outros nascem "animalistas" ou pintores de naturezas mortas. E' uma vocação segura, desenvolvida lindamente por uma cultura solida e pela percepção immediata da poesia das coisas.

Ainda agora, na bellissima exposição de quadros que tivemos occasião de apreciar, na Casa Vieitas, confirma-se essa opinião, que aliás já tinhamos a seu respeito, ha muitos annos.

Nenhum pintor para fixar na tela os varios e cambiantes aspectos da nossa natureza, tem mais poesia evocativa e nitidez absoluta.

Essas duas qualidades, que parecem contradizer-se, formam comtudo, o apanagio do distincto pintor patricio.

Entre os quadros recentemente expostos na Casa Vieitas citaremos: "Queimada", suggestiva paysagem da Baixada fluminense, ao crepusculo, na hora triste das ultimas nevoas e fumaças no horizonte; "Serra do Sambê", vista de Rio Bonito, no Estado do Rio, primeiro plano sombrio, ao fundo, a serra illuminada pelo sol de manhã, arvores de todos os feitios e matizes; "Corrego", trecho tomado da fazenda de Arcocello, onde se admira a linda transparencia da agua e uma bellissima arvore que, num movimento de caricia se inclina para ella; sol ao fundo; muita vida; "Tijuca", um recanto de pomar, velhas arvores fructiferas, telhados, tudo em plena luz.

"O Rio Grande em Bom Jardim", curva tranquilla de rio, entre verdes pastagens onde, de quando em vez, nascem pequenos grupos de arvores elegantes; fundo de cafezal, ambiente admiravelmente bucolico. "Da janella do Atelier", quadro de sol, factura empastada.

"Visão de côr", interior de floresta, á tarde, quadro primoroso, de feitio modernissimo.

Ainda poderiamos citar muitos outros quadros; mas estes são mais que sufficientes para dar uma idéa do grande valor do artista que é Jorge de Mendonça.

Tinta Sardinha
(FLUIDA E FIXA)
Para canetas automaticas. A' venda em todas as papelarias. (9583)

A LIMPEZA DA CIDADE

—:—

Novos vehiculos para a collecta do lixo

O sr. Carlos Sampaio fez a Limpeza Publica adoptar um novo systema para a boa conservação da limpeza das ruas, na parte central da cidade.

Esse serviço consiste em fazer-se circular sempre collectores de lixo, pequenos vehiculos movidos a pedal, ou seja um deposito com rodas de borracha, guiado por um empregado que o moverá á maneira de bicycleta.

Na avenida Beira Mar, por exemplo, esse serviço será permanente, de modo a que folhas e papeis que estiverem no chão, immediatamente, serão retirados e recolhidos ao collector ambulante.

Por outro lado, a fiscalização se intensificará por todas as ruas centraes, havendo para isso, uma turma de fiscaes, que, em bicycletas, percorrendo constantemente as ruas, travessas e praças, e, sempre que houver qualquer precisão de serem removidos detrictos encontrados, o mesmo funccionario immediatamente tomará as providencias que forem necessarias, e que no caso consistirá em communicar o facto á estação central, donde os vehiculos proprios irão ao local remover o que ali estiver.

ELIXIR DE INHAME
Depura — Fortalece — Engorda (10038)

MOVEIS ARTISTICOS
LE MOBILIER
31 — Rua Chile — 31
(11959)

O commandante Magalhães de Almeida recebe um telegramma do almirante Sechi

Maranhão, 17 — O commandante Magalhães de Almeida, ex-addido naval á embaixada do Brasil em Roma, acaba de receber do almirante Sechi, ministro da Marinha da Italia, o seguinte telegramma:

"O commandante Capon communicou-me o seu desembarque do "Roma". Envio-lhe os meus mais ardentes votos pelo seu brilhante futuro, e renovo, as minhas expressões de vivo reconhecimento, pela sua cordeal e efficaz collaboração."

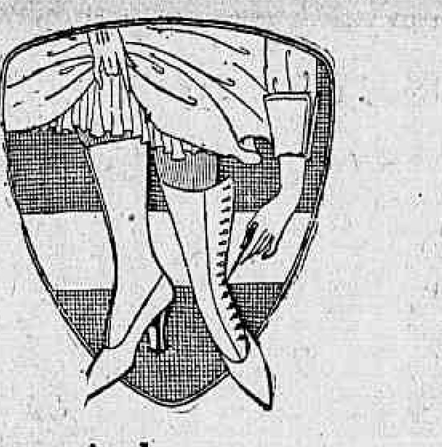
E' impossivel superar o calçado Clark em uma de suas qualidades; ser no mesmo tempo um calçado de grande luxo e extremamente forte!
RUA OUVIDOR — 105 — 107.
(12000)

O MINISTRO DA VIAÇÃO VISITOU HONTEM O CAES DO PORTO E AS DOCAS DA ALFANDEGA

Attendendo ao convite que o presidente da Companhia do Cáes do Porto lhe fizera, ha dias, afim de que pudesse avaliar, de motu proprio, o quanto é urgente a ampliação das installações daquelle Cáes, pelo augmento dos trabalhos que lhe estão affectos, o sr. Pires do Rio esteve hontem em visita ao mesmo.

Em companhia do inspector de Portos, Rios e Canaes e dos presidente, superintendente e chefe da fiscalização da Companhia do Porto, o ministro da Viação percorreu o cáes em toda a sua extensão, tendo tido occasião de verificar que, effectivamente, embora os serviços corressem em ordem, o augmento progressivo do movimento de mercadorias está prestes a exceder á capacidade dos armazens existentes, que estão, em geral, bastante cheios de carga a ser desembaraçada e despachada.

A seguir, o sr. Pires do Rio, em companhia ainda daquelles senhores e mais do director do Lloyd, foi ás docas da Alfandega, que o governo precisa melhorar, com o fim de facilitar o serviço do Lloyd.

Examinando-as demoradamente, o ministro teve occasião de trocar idéas com as pessoas que o acompanhavam, a respeito dos citados melhoramentos, sendo então lembrado o antigo projecto de um quebra-mar que proteja não só a entrada das docas, cujo fundo será dragado, como ainda a face externa do seu cáes e tambem do Pharoux, da Cantareira e do Mercado Novo, que s. ex. percorreu egualmente.

Em seguida, o sr. Pires do Rio fez-se transportar á ilha Fiscal, afim de verificar melhor a situação provavel daquella obra.

'A Patria'
O Conselheiro Ruy Barbosa dirigiu "A PATRIA" as seguintes palavras:
"Um acto heroico o de emprehender, nesta época, a fundação de um grande jornal, como "A PATRIA", quando a intenção que se tenha, seja a de servir, ao paiz com independencia e honestidade.
Minhas congratulações, pois, com o novo luctador pela sua coragem e pelo seu programma. Deus o sustente, para não esmorecer, e lhe dê energia, para não recuar, guardando sempre a linha, que adoptou".
LEIAM, HOJE A PATRIA
(10752)

MALA DE RESPOSTAS

Os bahianos — Seria mais facil obter a transferencia da partida do vapor com a directoria da Costeira do que a dos festejos officiaes com o governo.

Não acham?

HOJE
50:000$000
no Camões & C.
Becco das Cancellas, 8
(H 24365)

MIGUEL BRAGA — Callista. Quitanda, 29, sob., esq. Ouv. Tel. N. 5502. (4889)

UZAE a tinta Sardinha, actualmente a melhor do nosso mercado (4121)

Menor imprudente

—

Morreu victima de accidente de auto

A' rua Benedicto Ottoni, achava-se parado hontem, á noite, o auto numero 1.774, que era dirigido pelo "chauffeur" Manoel Joaquim Dias, portuguez, de 30 annos de edade, solteiro, residente á rua General Caldwell n. 59.

Uma menor, Thereza de Jesus, de 9 annos de edade, filha de Francisco Antonio, residente á praça dos Lazaros n. 7, brincava na trazeira do vehiculo, não sendo vista pelo "chauffeur", que movimentou o auto. Nessa occasião Thereza ficou presa ás ferragens do 1.774, recebendo fractura do craneo fallecendo.

O "chauffeur" foi preso e conduzido á delegacia do 10º districto.

O cadaver da menor foi transportado para o Necroterio.

ESTAÇÃO DE INVERNO
54
Casacas, smockings, sobretudos, fraques, etc. Tecidos e corte de 1.a ordem. Obra de luxo.
GUANABARA
R. Carioca, 54
Central 92

Accidente de trabalho

Ante-hontem, ás 11 horas da manhã, o menor de quinze annos, Antenor Coelho de Oliveira, empregado na fabrica de calçados da rua da Alfandega n. 191, teve a mão esmagada pelo machinismo de dobrar sola, perdendo dois dedos da mão esquerda.

A victima foi removia para o Hospital da Cruz Vermelha.

A policia tomou conhecimento do facto.

Casa Guimarães
50:000$000 HOJE
Rosario, 71 (12087

Café-restaurante assaltado na Penha

Os ladrões, na madrugada ultima, andaram activos lá para as bandas da estação da Penha. Arrombaram e assaltaram um café-restaurante alli existente, denominado Nicaragua, de propriedade de Manoel Ferreira da Silva, carregando charutos, cigarros e cerca de 300$000 em dinheiro.

O lesado procurou a policia local e apresentou queixa.

S. PAULO RUBRO

—:—

Descoberta de mais um crime hediondo, no municipio de Lorena

S. Paulo, 17—O delegado regional de Guaratinguetá, dr. Samuel Silveira, em diligencias coroadas de todo exito, acaba de descobrir um crime perpetrado em principios deste anno, no municipio de Lorena, com requintes de perversidade, e que até aqui se achava occulto.

A esforçada autoridade, além de seu brilhante trabalho, ao cabo de algum esforço, conseguiu saber quem era o autor do delicto, chamando a sua presença os criminosos e interrogando-os, de maneira a poder tomar por termo a confissão da culpa e a narração permenorizada de tudo que houvera.

Uma vez requerida e decretada a prisão preventiva dos criminosos o delegado regional de Guaratinguetá remetteu para o gabinete de Investigações e Capturas o inquerito a que procedera, que consta de numerosas paginas.

No dia 23 de fevereiro, estava Rosalina da Conceição na cosinha da sua casa, preparando o almoço emquanto o filho se entretinha pela casa, quando entrou Alipio Monteiro, seu marido. Vinha, como sempre com ar sombrio, aterrador. Entrou sem dizer palavra.

Um instante apenas e rispido, em voz alta, dirigiu uma pergunta qualquer á mulher. Mal a resposta foi dada e já o terrivel individuo se atirava á esposa de faca em punho, disposto a aggredil-a.

Antes porém, que o pae lograsse o seu sinistro intento, celere, Francisco Monteiro, seu filho de 15 annos, lançou mão de uma barra de ferro, que estava a um canto, e, erguendo-se, vibrou-lhe tremenda pancada na cabeça. Atordoado, com o sangue a jorrar-lhe pela brecha feita, Alipio vacillou. Mas em auxilio do filho veiu a esposa, que agarrando-lhe pelas pernas, fel-o rolar pesadamente ao solo.

Nessa altura, aproveitando-se da situação para pôr em pratica o que havia anteriormente concertado com sua mãe, Francisco vibrou na cabeça de seu pae, já ferido, novas e fortes pancadas com a mesma barra de ferro, deixando-o em tal estado que não poude mais levantar-se. Horas depois, Alipio Monteiro vinha a fallecer em consequencia dos horrorosos ferimentos que recebera.

Ouvido Francisco Monteiro, que confirmou inteiramente as declarações prestadas por sua mãe, sem uma unica discordancia, o delegado regional transportou-se ao local do crime, acompanhado pelo dr. promotor publico da Comarca, peritos e testemunhas, afim de se proceder á exhumação do cadaver, e ao respectivo exame cadaverico, levando o accusado Francisco Monteiro para indicar com precisão o local onde com sua mãe havia enterrado o corpo de Alipio.

Indicado o local pelo accusado, foi feita a exhumação e em seguida o competente exame medico legal, tendo os peritos constatado que o cadaver, que ainda tinha no pescoço a corda referida pelos accusados, se apresentava completamente desprovido de tecidos molles musculos, muito principalmente na cabeça, existindo, apenas, algumas articulações e os respectivos ligamentos, não existindo mais visceras e massa encephalica.

Na cabeça foi encontrada fractura cuminativa do temporal direito, considerada como causa efficiente da morte.

Terminada essa diligencia, á policia dirigiu-se para a casa onde se deu o crime e na cosinha da mesma foi apprehendida a barra de ferro que serviu para a pratica do crime, instrumento reconhecido por Rosalina e Francisco, como sendo o mesmo empregado no assassinato.

S. Paulo, 17 — Ficou encerrado hoje ás 14 horas, numa das salas da cadeia publica, a inquirição de testemunhas arroladas no processo que a justiça move, contra os autores e cumplices do crime Nenê Romano.

Foram inquiridas hoje a testemunha Adelina Justo e as referidas dr. Julio Salles Junior, e Luiz Fusaro, cujas declarações nada de novo adiantam.

O numero de testemunhas ouvidas sobe a 11.

Os autos sairam com vistas ao dr. Roberto Moreira, 4º promotor publico, e s. s. requereu o encerramento do summario e designação de dia e hora para o interrogatorio dos denunciados.

O sr. Matheus Chaves designou o dia 20 do corrente, ás 12 horas, para aquelle interrogatorio, que se realizará na cadeia.

D. Iria continua enferma, tendo nestes dias aggravado o seu estado de saude, motivo por que não poude assistir ao summario.

POUR LE ROI... ET TOUT LE MONDE pharmacie de première ordre. 99, R. 7 Set. Pharmacia Dermol, Drogaria e Perfumaria. (10750)

Chocolate só DELICIA
(9375)

Deu e fugiu

Berina Maria da Conceição, creada de servir, hontem, á tardinha, seguia pela rua Francisco, em Jacarépaguá, a caminho de casa, que é ali mesmo, quando de repente, o malandro de profissão Martinho de tal della se approximou e lhe quebrou a cabeça com uma paulada, fugindo a seguir.

Berina recebeu os soccorros da Assistencia e foi recolhida á Santa Casa, onde ficou em tratamento.

A policia do 24º districto abriu inquerito.

Centro Loterico
HOJE 50 CONTOS
Rua Sachet, 4
(12086)

XAROPE DAS CREANÇAS
Cura a coqueluche, tosse, etc.
(6122)

O delegado de dia

Está de serviço hoje, na repartição central de policia, o 2º delegado auxiliar.

NOTAS SOCIAES

NATALICIOS

Fazem annos hoje:
o menino Nelson, filho do sr. J. Fradique Lobo;
— o sr. René Levy, da Casa Gonthier;
— a senhorita Cirenia Accioli, filha do sr. Taciano Accioli, funccionario da Prefeitura;
— o sr. Manoel Joaquim Cerqueira, antigo negociante desta praça;
— o sr. Serafim Pereira Sampaio, funccionario da Prefeitura Municipal;
— a sra. d. Adelaide Cardoso Duarte, esposa do sr. José Pinto Duarte, proprietario do Laboratorio Almeida Cardoso;
— o sr. Luiz de Almeida Coelho;
— o sr Alvarenga Fonseca, advogado do nosso fôro;
— a menina Heleninha, filha do sr. Manuel Alves Sampaio, negociante desta praça.
— o menino Zacharias, filho do sr. Zacharias Nepomuceno, funccionario do Lloyd Brasileiro.

FESTAS

O bello e vasto palacete das Laranjeiras, onde reside o deputado Paulo de Frontin, foi hontem pequeno para conter os amigos e admiradores daquelle parlamentar. Desde muito cedo salas e varandas regorgitavam. Eram mil pessoas que, num ambiente todo feito de elegancia e alegria, desejavam patentear ao illustre engenheiro, de envolta com os votos de felicidades que lhe desejavam, o regosijo que tal ephemeride lhes advinha.

Houve dansas, ao som de uma excellente orchestra. Guiomar Novaes, a eximia pianista patricia, intima amiga da familia Frontin, deliciou a selecta reunião, executando ao piano varios trechos classicos.

A' condessa de Frontin foram offertadas innumeras *corbeilles* de flores.

FALLECIMENTOS

Falleceu nesta capital, no dia 14 do corrente, a viuva Louise Lachmund. Nascida na Allemanha, a extincta veiu para o Brasil com a edade de nove annos, deixando quatro filhos: o capitalista Henry Lachmund o maestro Charley Lachmund e os srs. Jenny e Guilhermina, casadas.

— Falleceu hontem, á noite, a exma. sra. d. Anna Teixeira de Macedo Torres, esposa do dr. Eugenio Macedo Torres, ex-chefe de policia e era juiz do Tribunal de Contas do Estado do Rio, e mãe das professoras publicas fluminenses senhoritas Camilla e Stella Alvares de Azevedo.

O enterro realizar-se-á hoje, ás 4 horas da tarde, saindo o feretro da Casa de Saude S. Sebastião, á rua Bento Lisboa, para o cemiterio de S. João Baptista.

— Depois de dolorosos soffrimentos, falleceu hontem d. Eliza de Freitas Bernardino, irmã do dr. Alfredo de Paula Freitas e tia do professor Mario de Paula Freitas, directores do Collegio Paula Freitas. O enterro sairá hoje da rua Campos Salles n. 84, para o cemiterio de S. Francisco Xavier.

TRES VERDADES

1 — Para as pessoas debeis ou doentes O Alcool é um Veneno

2 — Para crear forças tende certeza de tomar A Emulsão de Scott

3 — É o preparado legitimo de bacalhão que Não Contem Alcool

(9767)

THEATROS

O QUE HA HOJE

MUNICIPAL — "Tristão e Isolda", ás 8 3|4.

LYRICO — "D. João Tenorio", ás 8 3|4.

CARLOS GOMES — "O heroe dos submarinos", ás 8 3|4.

TRIANON — "Terra natal", ás 4 e ás 7 3|4 e 9 3|4.

PALACIO — "A maluquinha de arroyos", ás 8 3|4.

REPUBLICA — "João Ratão", ás 8 3|4.

RECREIO — "De ponta a ponta", ás 7 3|4 e ás 9 3|4.

S. PEDRO — "A princeza dos Cajueiros", ás 7 3|4 e 9 3|4.

S. JOSE' — "Carlito & Chico Boia, ás 7, 8 3|4 e 10 1|2.

AVISO

Chegou de Paris um grande sortimento de Vestidos, Manteaux, Chapéos, Blusas, Bolsas, Lingerie, Flôres, Bijouterie e Tecidos finos para as

"FAZENDAS PRETAS"
141-Av. Rio Branco-143

(10747)

Companhia Cantareira

SS. MM. OS REIS DA BELGICA

BARCAS AO ENCONTRO DO "SÃO PAULO"

18 — Amanhã — 18

Partida do Cáes Pharoux: — 1 hora antes da entrada do mesmo couraçado.

5$000 — Preço da passagem — 5$000

(12076)

No gradil do palacio Guanabara, foi encontrada uma pasta contendo varios papeis, a qual póde ser procurada nesta redacção.

A Independencia

Mobiliario completo para uma casa, com 36 peças 2:300$000.
Rua do Theatro, 1. (10136)

Aos Fumantes

O maior, o melhor e mais completo sortimento de todos os utensilios para fumantes, encontra-se, pelo menor preço, na CHARUTARIA PARA'.
Rua do Ouvidor n. 120.
(Proximo á Avenida)
(4920)

ARTE AO ALCANCE DE TODOS
Reproducções de quadros celebres dos maiores pintores mundiaes
Em exposição na CASA EDISON
A preços excepcionaes — Rua do Ouvidor, 135
(12083)

AOS SRS. MEDICOS
O mais completo sortimento de instrumentos para todas as especialidades.

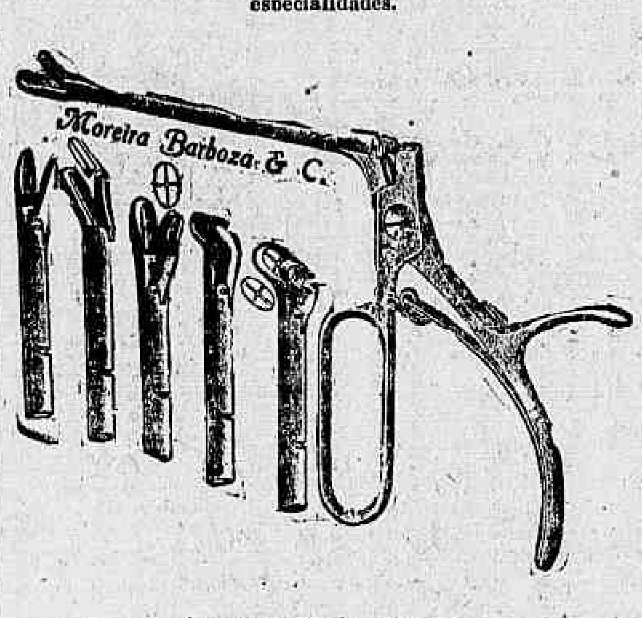

Preços os mais modicos.
CASA BORLIDO
Moreira Barbosa & Comp.
83, Rua do Ouvidor
(Canto da Rua da Quitanda)
(11816)

DÔR de cabeça ou outra qualquer dôr
GUARAFENO
que se emprega tambem contra a INFLUENZA e GRIPPE
O GUARAFENO é o remedio que mais prodigios tem feito nos casos indicados nos prospectos que acompanham cada tubo de comprimidos.
Usae o GUARAFENO. — Vende-se, em todas as pharmacias e drogarias
Depositarios: ARAUJO FREITAS & C. — Rua dos Ourives, 88 — RIO DE JANEIRO.

HOJE — CINEMA-THEATRO
POLYTHEAMA
L. do Machado, 19. Tel. Beira Mar 1143
UM MAGISTRAL MAESTRO
comica em 2 partes
—:— FELIZ PINTOR —:—
Drama em 5 actos
DOLLARS & FRANCOS
3º episodio: Os 40 punhaes
Domingo—Matinée (H 25041)

Cinema Smart
214, Boulevard 28 de Setembro
Hoje! Hoje! Hoje!
ELMO, DESTEMIDO
9º e 10º séries
— FUGA EM RE' MAIOR —
5 actos — Só hoje!
CONSTANCE TALMADGE
em: DEUS E O MEU DIREITO — 5 actos, da Triangle.
Amanhã — Matinée, ás 2 horas, com a comedia "Leões e amazonas".

O ponto preferido das familias — TRIANON — Proprietario J. R. STAFFA
Companhia Alexandre Azevedo
4 horas — Penultima vesperal da encantadora comedia TERRA NATAL — 4 horas
A's 7 3|4 — Duas sessões — A's 9 3|4
TERRA NATAL
3 actos cheios de belleza e de graça, de Oduvaldo Vianna
Esplendido trabalho de Alexandre Azevedo, Lucilia Peres, Apollonia Pinto, Iracema, Ferreira, Palmyra, Annibal e outros.
Director de scena Simões Coelho.
Na proxima semana — "O Palacio da Marqueza", tradução de J. Soler. Em ensaios: A RAJADA, de H. Bernstein, em que Alexandre Azevedo tem uma grande creação.
Amanhã — TERRA NATAL, em vesperal e á noite.

Cine Boulevard
HOJE HOJE
Um programma sem confronto
MUTT e JEFF — (Caricaturas)
Coração de Wetona
Trabalho magnifico de NORMA TALMADGE, em 6 longos actos da Select.
Boneca de Serragen
fina comedia dramatica em 5 longos actos, pela menina MARY OSBORNE, e o preto "Chiquinho" em que fazem mil diabruras comicas.
Amanhã — Matinée, á 1 1|2 hora, com o mesmo programma.
Segunda-feira — "Entre o amor e o dever". (H 25018)

Cinema Mascotte
R. Archias Cordeiro 230, Meyer
HOJE! HOJE!
Italia Manzini
no film em 5 actos
A Horizontal
Elmo, o Destemido
13º e 14º episodios
O Enguiço do Engraxate
comica em 2 partes
Amanhã — MATINE'E.
(H 25140)

CORREIO SPORTIVO

FOOTBALL

O CAMPEONATO SUL-AMERICANO DE FOOTBALL

Uruguayos x Brasileiros

Realizar-se-á hoje, no Stadium de Viña del Mar, no Chile, o terceiro encontro do presente campeonato Sul Americano de Football.

Enfrentar-se-ão as equipes representativas das côres brasileiras e uruguayas, num match de magna importancia para a situação final dos contendores, pois elle resolverá a collocação dos nossos patricios, no grande certamen, collocando tambem os footballers uruguayos, conforme o resultado do emocionante prelio.

Vencedores os brasileiros, difficilmente deixará de ser confirmada a brilhante victoria obtida entre nós, no campeonato passado. Ficará o team do Brasil com a vantagem de quatro pontos, contra um de dois contendores e nenhuma do terceiro adversario. Em caso contrario, isto é, vencedores os uruguayos, a estes caberá a leaderança, pelo menos provisoria, da tabella, com grandes probabilidades para a victoria final do campeonato internacional.

Pela rivalidade existente, a partida que se travará hoje, á tarde, apresentará enorme interesse e sensação, devendo ser das mais emocionantes da actual temporada.

Os brasileiros terão de enfrentar um adversario forte e desejoso de "revanche", insatisfeito com o resultado final do campeonato passado e por isso, muito esforço terão de empregar para evitar a quéda de sua cidadella confiada á competencia de Kuntz.

Qualquer prognostico sobre a grande partida será duvidoso, pois o estado dos contendores equilibra perfeitamente a situação. não obstante o quadro do paiz vizinho contar em seu seio, elementos de nomeada e muitas vezes campeões.

Os teams que se vão bater deverão apresentar a seguinte constituição:

BRASILEIRO
Kuntz
De Maria — Martins
Rodrigo — Sisson — Fortes
Constantino — Zezé — Castelhano — Junqueira — Alvariza

URUGUAYO
Legnasse
Varella — Urdinaran
Ruotta — Libecchi — Ravera
Somma — Villar — Piendiebene — Romano — Campolo

* * *

Bater-se-ão amanhã os argentinos e chilenos

Encontrar-se-ão amanhã os teams da Argenitna e Chile, que estarão assim organizados:

ARGENTINOS
Kiesse
Cortela — Bearzotti
Flumento — De la Valle — Uslenghi
Colombo — Libonatti — Badalini — Lucarelli — Miguel

CHILENOS
Guerrero
Vergara — Poirier
Elgueta — Toro — Unzaga
Varas — Dominguez — Para — France — Moñoz

* * *

AS GRANDE DATAS SPORTIVAS

Passa hoje o 16º anniversario de fundação do America Football Club

Os sports tambem têm as suas datas gloriosas, commemoradas festivamente, como uma grande homenagem: um feito que se recorda todos annos. A data de hoje, relembra a transformação por que passou um club de football, tornado grande e cheio de futuro, de pequeno e quasi morto que era no meio em que vivia.

Esse centro sportivo de hoje, cheio de valor e brilho é o victorioso America Football Club, um dos sustentaculos do edificio sportivo brasileiro, construido sob a direcção da Confederação Brasileira dos Desportos e architetado pela Liga Metropolitana, de Desportos Terrestres. O club pequenino que se transformou na sociedade, cujo natalicio é hoje festivamente commemorado é o extincto Club Atletico Tijuca, em cujo quadro social existiram os sportsmen que resolveram a fundação do glorioso alvirubro, consagrado campeão de 1913, e 1916.

Foi na noite de 18 de setembro de 1904, que teve o America F. C., formadas as bases de sua fundação, na residencia do sr. Morhstedt.

Compareceram a essa reunião e são hoje considerados fundadores os srs. Jayme de Faria Machado, Gustavo Bruno Mohrstedt, Alfredo Koelder, Alberto Gustavo Hagstrom e os irmãos Mohrstedt.

Foi tambem eleita uma commissão para elaboração dos estatutos, composta de tres membros, sendo então eleita a primeira directoria, que ficou assim constituida:

Presidente, Alfredo Mohrstedt; vice-presidente, Alberto Gustavo Hagstrom; secretario, Jayme Faria Machado; thesoureiro, H. Mohrstedt e capitain, O. Mohrstedt.

Esta directoria dirigiu os destinos do novel centro até 1906.

Nessa epoca o America teve serias crises, em especial as de caracter financeiro. Houve, no entanto, quem sempre lutasse com desinteresse e amor, resolvendo os casos mais difficeis. Dentre os que mais trabalharam pelo club, destacam-se os srs. Gustavo e Oswaldo Mohrstedt, Romeu Mainn, Lucas de Assumpção, Gustavo Garnett, Alfredo Hoehler e Jayme Machado. O dr. Victor Pareto tambem foi muito dedicado ao America, recebendo como homenagem pelos serviços prestados o titulo de presidente honorario.

Houve depois um grande sportman, que, entrando para o club, emprestou toda a sua dedicação ao levantamento do promissor centro de sports e que foi por muitos annos a sua verdadeira alma. Esse sportman foi Belfort Duarte, sempre lembrado com profunda saudade por todos "americanos".

O America foi um dos fundadores da actual Liga Metropolitana.

Em 1913 levantou o primeiro campeonato, com o seguinte team:

Marcos — Luiz e Belfort — Mendes — Jonathas e Lincoln — Witte — Gabriel — Ojeda — Osman e Alleluia.

Em 1916 conquistou o segundo campeonato com os seguintes players: Ferreira — Paulino e De Paiva — Adhemar — Witte e P. Ramos — Oscar — Ojeda — Gabriel — Alvaro e Haroldo.

O America em 1917 tirou o campeonato dos 3ºs teams e o anno passado o dos 2ºs teams.

Tambem fizeram parte do America o keeper Casemiro do Amaral, os irmãos Bertones, Purras, actualmente no scratch chileno e o consagrado back Francisco Bueno Netto, que fez sua estréa em 1912, contra o Paysandú, que foi vencido por 1x0.

Actualmente, o sympathico club da phalange-rubra é um dos fortes clubs do Rio, contando com cerca de dois mil associados.

Possue o America tres courts de tennis, rink e um elegante salão para "soirés".

A actual directoria do America, está assim constituida:

Presidente, Raul Meirelles Reis; vice-presidente, Alfredo Mairink Veiga, secretario geral, Samuel de Carvalho; 1º secretario, dr. Mario Newton de Figueiredo; 2º secretario, Alvaro Cardoso; thesoureiros, Manoel Lopes Fortuna Junior e Arnolpho Pimenta de Mello.

Commemorando a data de hoje, a sua directoria abrirá seu salão social, das 8 1|2 horas da noite, em deante, para recepção de seus associados e amigos.

O grande baile será realizado opportunamente.

* * *

CAMPEONATOS E TORNEIOS

Não serão realizados os jogos de amanhã

Por motivo da chegada do rei Alberto da Belgica, estar marcada para amanhã, a directoria da Metropolitana resolveu transferir todos os encontros annunciados para esse dia.

* * *

A FESTA DA PRIMAVERA

O campeonato de football promovido pela "Alliança Academica"

Continúa a rapaziada das nossas academias o seu trabalho incessante em favor da realização do interessante campeonato academico de football, com que é commemorada annualmente a entrada da Primavera. A directoria da Alliança Academica, sociedade que vem, de alguns annos a esta parte, patrocinando o festejo sportivo, tem tomado varias medidas de ordem, nada devendo por isso faltar á grande reunião em que os estudantes do Rio patenteiam o seu trabalho pela fraternidade do povo brasileiro, no lado dos seus collegas de S. Paulo, Minas e outros Estados da União.

Um total de aproximadamente dezoito academicos já solicitou inscripção para a grande festa de sports, sendo esperados ainda novos pedidos de Faculdades estadoaes, cujas pretenções um unico obstaculo encontram: o da falta de conducção.

Satisfeito esse impecilio, teremos reunidas entre nós, na proxima segunda-feira, quasi todas as escolas do Brasil, notadamente as dos Estados centraes e sul.

O campeonato academico, que se disputará pela quarta vez, será realizado na praça de sports do C. R. Flamengo, á rua Paysandú.

As escolas desta cidade já têm os seus teams mais ou menos organizados para o torneio eliminatorio. São elles:

Faculdade de Medicina (Rio) — Gerdal — Palamone — Burgos — Barata — Menezes — Djalma — Murillo — Siqueira — Milton — Silverio — Curty.

Escola Polytechnica (Rio) — A. Maciel — P. Moacyr — S. François — A. Avellar — O. Curty — Nebulosa — Heitor — Petiot — Tasso Machado — Figueiredo.

Escola Militar — Arlindo — Santiago — P. Pinto — Galvão — A. Candiota — Vieira — Tracy — Barroso — Ismael — Coelho — Bacchi.

Escola Naval — Dario — Costa — Antunes — Vidal — Albernaz — Raynsford — Ismar — Meira — Araujo — Serejo — N. Pinto.

F. Livre de Direito (Rio) — Carlindo — Gabriel — Magalhães — Sequeira — França — Sá Fortes — Carvalho — Riva — S. Maia — Rubens — A. Meneses.

Academia do Commercio — Ruiz II — Gastão — Dorão — Nascimento — Arthur — Campos I — Picanço — Caruso II — Ruiz I — Gonçalves — Renato.

E. S. Agricultura — Almeida — Madelha — Sylva — Magalhães — Sandré — Frões — V. Machado — Braga — Dias — Wright — Alencar — Moreira — Leitão.

E. N. Bellas Artes — Roberto Rocha — Medeiros — Nascimento — Maia — Vaz — P. Lima — Gatti — Batalha — Botelho — Plaisant — Leite.

F. Teixeira de Freitas — Brito — Victor — Amadeu — Benevolo — Brances — Luiz — Corrêa — Joppert — Faria — Renato — Edmundo — Santos.

F. HAHNEMANNIANA — Braga — Souza — Pimentel — Pericles — Generoso — Angora — Salema — Thomé — Menezes — Barros — Rangel.

E. Superior de Commercio — Frederico — Pimentel — Ribeiro — Arnaldo — Mario — Astrogildo — Simas — Cadaval — Alceu — J. Pacheco — Fonseca.

Instituto Commercial — Amaral — Miranda — Armond — Sylvio — Adhemar — Adhemardo — Oliveira — Augusto — Villaça — V. Frederighi — Ramiro.

Como será disputado o campeonato do anno vindouro

E' pensamento dos dirigentes da Alliança Academica em virtude do grande numero de academicos que se apresentam annualmente, modificar a fórma actual eliminatoria, por que se encontram os respectivos teams.

De facto, com a escassez de datas, difficil se torna a realização de um campeonato unico e num só dia, entre dezoito ou vinte inscriptos.

O campeonato academico de 1921 deverá ser disputado entre os seus todos constituidos dos elementos principaes das escolas de cada Estado, procedendo-se em seguida o torneio entre os combinados por meio de eliminação.

Esse torneio interestadual será realizado depois de terminado o campeonato regional academico que deverá ser dirigido pela "Alliança Academica".

* * *

S. CHRISTOVÃO A. C.

Torneio interno de football

Amanhã, domingo, será iniciado o torneio interno de football com a realização de quatro importantes jogos, entre os sanchristovenses por estes encontros, que se esperam equilibrados e brilhantemente disputados.

Os matchs serão realizados de accordo com o regulamento, pela manhã e á tarde, pedindo-nos a commissão organizadora a publicação da tabella abaixo, determinada em reunião de 4 do corrente.

A's 8 horas — Alvarez x Lilaz — Juiz Renato Vinhaes.

A's 8:45 — Encarnado x Azul — Juiz Leandro Carnaval.

A' 1:45 — Verde x Branco — Juiz Ireacy Ferreira de Castro.

A's 3:45 — Auri-verde x Preto — Juiz Luiz Vinhaes.

O horario será cumprido com a maior rigidez, não havendo tolerancia de 15 minutos, previsto no regulamento.

O team do Encarnado que terá de jogar no campo dos amanhã, ás 10 horas, no campo do S. Christovão:

João — Cassio — Castro — Granja, José Caio, Luiz Leite, Humberto Leite, Luiz Dias Brandão, Edgard Moss, Moacyr de Almeida Rego, Jair Monteiro, Arnaud G. Norbim, Oswaldo Leitão, Guilherme Dart, Arlindo Magalhães.

America x Flamengo

Para o match de amanhã com o Flamengo, foram escalados e os seguintes teams:

Juvenil — Lauro — Olyntho e Lyrio — Cintra, Octacilio, Brilhante — Cid, Helcio, Nestor, Lyrio 2º, e Bayma. Reserva — Abreu.

Infantil — Servulo — Manoco e Barcellos — Almeida, Hildegardo, e Reis — Sylvio, Valle, Henrique, Ferreira e Thomaz. Reservas — Mathias e Eboli.

Todos estes jogadores deverão comparecer á séde ás 7 1|2 da manhã.

Os teams do Flamengo serão os seguintes:

Juvenil — Asensi — Newton e José Manoel — Zebecchi, Mamede (cap.) — Filho — Zeca, Aloysio, Arao, Otto e Renato. Reservas: Toto, Amynthas, Sorrado, José Penna e Claudio.

Infantil — Aloysio (cap.) — Rosevelt e Rokefeller — Durval, Serrado, e Hilario — Rebello, Mesquita, Ricardo e João. Reservas — Luiz e Fernando.

E' solicitado o comparecimento de todos os jogadores, na séde, ás 7 1|2 da manhã.

* * *

Notas do Palmeiras

Sessão de directoria. — Está marcada para hoje, ás 8 horas da noite, na séde, da Quinta da Boa Vista, uma reunião da directoria do Palmeiras A. C.

Commissão de festejos. — Devem reunir-se hoje os membros da commissão organizadora da soirée dansante que se effectuará sabbado proximo, nos salões da séde social. A reunião terá logar ás 8 1|2 horas da noite.

Torneio interno. — Realiza-se amanhã, ás horas da tarde, no Stadium, o jogo final do torneio interno Palmeiras Football Club Poromo, entre as equipes B, respectivamente de ambos os quadros.

O promette revestir-se de brilho, devido ao estado de treinamento de ambos os quadros, como ficou provado na ultima partida do campeonato, e do intermedio do anno passado, portanto, com triumpho obtido, e o seu logar, será o distincto sportman, Affonso de Castro, uma garantia para o excellente desenrolar da pugna.

Notas do Fluminense

Torneio interno infantil. — Realizar-se-á amanhã, ás 3 horas da tarde, o match final do Torneio interno infantil, entre os quadros do Zumby e do Indaya, tendo a commissão organizadora para juiz da partida o sr. Decio Moura. O match terá como juizes de linhas os srs. Heitor Guimarães e Walter A. Raposo. Ramos o sr. A. A. Ribeiro de Almeida Filho.

Secção de escoteiros. — A commissão de sports do Fluminense convida por meio da publicação todos os escoteiros a comparecerem amanhã, domingo, á séde social, devidamente uniformizados, ás 2 horas e meia da tarde.

* * *

S. C. Mackenzie

Para o match de amanhã com o Vasco, foram escalados os seguintes teams:

1º — Luiz — Juca e Lagther — Norival, Villa e Salomé — Murillo, Guarany, Pinto e Agenor.

2º — Justo — Zeca — Serrano — Haroldo — H. Blum — Gregorio — Ismael — Octacilio.

3º — Vasconcellos — Meirelles — Gracindo — Lamartine — Rubens — Casemiro — Otto — Annis — Werneck — Belfort — Camarina.

Os jogadores do 3º team deverão comparecer á séde ás 11 horas; os do 2º, ás 11 1|2 e os do 1º á 1 hora.

Amapá F. C. x Arlindo Guimarães F. C.

Realiza-se amanhã match entre esses dois clubs, no campo da rua Professor Gabizo.

Os teams do Amapá:

1º — Chagas — Alberto — Eduardo — Abilio — Mario — Henrique — Floriano — Marino — Ayres — Bello — Hubert.

2º — Logo — Paz — Nereston — Cyriano — Dario — Sacramento — João — Nelson — Cardoso — Ro...

3º — Miro — Vairão — Hamilton — Didimo — Macedo — José — Edezio — Nelson — Valle — Odorico — Leandro.

Reservas: A. Cardoto — Pedro — Albano — Oswaldo — Mozart — Dario — Reynaldo — Miguel — Orlando — Leandro.

Varias noticias

Uma demissão no Andarahy. — Solicitou demissão do cargo de thesoureiro do Andarahy A. C., o sportman sr. Alberto Paes da Rosa.

O player Masello. — Acha-se na cidade de Macahé, no Estado do Rio, jogando pelo Americano F. C., o player oriental Pedro Masello.

Um sportman enfermo. — Ha dias acha-se enfermo o distincto advogado, dr. Oswaldo Barata Fortes, associado da America F. C. e da Associação de Chronistas Desportivos.

O keeper Nelson. — E' bem provavel que o keeper Nelson venha a adoentado, o arqueiro Nelson, que faz parte do quadro principal do C. R. Vasco da Gama.

O team do Villa para amanhã. — O team do Villa para o jogo de amanhã com o do America, á rua Isabel terá a seguinte organização:

Carlindo — Jobel e Barbosa — Cid, Olivio e Bahica — Alzemiro, Lalá, Nemezio, Cecy II e Cecy I.

* * *

City A. Club x Leopoldina A. C

Realiza-se hoje, ás 3 1|2 horas da tarde, no campo do Andarahy A. C., á rua Prefeito Serzedello, o embate entre as equipes dos clubs acima, filiados á Federação Athletica.

Tanto o Leopoldina como o City ainda não foram derrotados, bem como não contam com nenhum empate. Ambos estão com egualdade de pontos na tabella.

A pugna, por isso, ... de um transcorrer ... devido ao excellente ... em que se acham.

* * *

Foi transferido o festival do Jequiá F. C.

Communicam-nos que o festival sportivo organizado para amanhã ... po de S. Christovão, ... do para o proximo ...

* * *

Mattoso F. C.

Realizando-se amanhã ... Amigos da Patria F. C., ... Gonçalves pede o comparecimento ... seguintes jogadores, ... campo, á rua do Alto ... tro:

1º team, ás 3 horas: ... Barreto e Espanhol — ... nifacio e Rodolpho — ... Gonçalves (cap.), ... cedo.

2º team, ás 2 horas: ... Motta I e Ferreira — ... e João — Pimenta, ... e Carlos.

Reservas: Sena, Silvio, ... Bicho, Ary e Maris.

S. C. 3 de Maio x Ceará F. C.

Em disputa de uma taça ... se-ão amanhã, ás 9 1|2, ... segundo, sito na estação de ... ra, as equipes desses clubs.

O captain do S. C. 3 de Maio escalou o seguinte team:

Cesar (cap.) — João e Chiquito — Ignacio, Purciano e Edgard — ... do, Coimbra, Miro, Geraldo e Waldemar.

Reservas: Fontes, Ezequiel e Cardoso.

* * *

O team do Instituto Commercial

Para o campeonato academico, foi escalado o seguinte team: ... Soares, Miranda, Bruger, ... mar, Joaquim, Catharino, Villaça, Virgilio e Agenor.

Reservas: Ramiro, ... e Newton.

* * *

Lapa F. C. x Lusitano

Amanhã, no campo da praça Russell.

A commissão do Lapa pede o comparecimento dos jogadores, ... 1 hora e ás 3 horas.

1º team, ás 4 horas: Amaral, ... linhos, Brandão, Santos, ... Tião, Flamengo, Tião I, Villaça, Luizito e Estanislão.

2º team, ás 2 horas: ... Silva, Monteiro, Mesquita, ... do, Barata, Firmino, ... vier, Canindé e Eduardo I.

3º team, ás 12 horas: Milton, ... tão, Moraes, Carlos, Julio, ... Moacyr, Collares, Garcia, Machado e Eduardo.

4º team, ás 12 horas: ... cas, Mangueira, Fortes, Orlando, ... la, Guilherme, Pé de Anjo, ... Gastão II e Galinha.

Reservas: Americo, Joaquim, Freitas, Martins e Costa.

* * *

A festa do Ubá

A festa que este club tencionava realizar amanhã, foi transferida para o mez vindouro.

Vae jogar pelo Ubá o keeper João Saldanha.

Foi acceito para o quadro social o sportman sr. Mario Xavier Pinto.

* * *

Municipal F. C. x Oriente F. C.

Realiza-se amanhã, no campo da rua Santo Christo, no cáes do Porto, um match entre estes dois clubs.

O jogo dos 3.ºs teams terá inicio ás 12 horas.

* * *

A grande festa de amanhã promovida pelo Club Athletico Sterjina

Como já era esperado teve feliz resultado a caprichosa collaboração ... da no programma pela commissão organizadora; assim é que a enorme multidão que por certo affluirá ao campo do Confiança terá opportunidade de assistir o desenrolar dos magnificos encontros das aggremiações.

Engenho Novo x Electro — Esta prova terá o maximo brilhantismo, pois que a equipe do Electro se apresentará em campo muito modificada com a entrada de diversos players do Sport Club Rio Branco, e está disposta a levar de vencida o team de Califa, que acaba de derrotar o campeão do Torneio Initium da lutas sportivas suburbanas.

Manguinhos x Lisboa Rio — Promette revestir-se de excepcional brilhantismo o grande embate entre as equipes destes dois clubs.

Difficil senão impossivel é prognosticar-se o seu vencedor pois ambos os contendores encontram-se em optimas condições de treino e lançarão mãos de todos os recursos para não se verem abatidos pelas forças do antagonista.

Modesto x Engenho de Dentro — Este encontro que está sendo ansiosamente esperado, constitue o "clou" da festa.

Pela primeira vez depois de um prolongado rompimento vão encontrar-se estes velhos rivaes e ardorosos campeões suburbanos.

O Modesto que com este encontro se despedirá das lides suburbanas ...

THEATRO RECREIO
Empresa RANGEL & C
COMPANHIA PORTUGUEZA DE REVISTAS CARLOS LEAL
Espectaculos por sessões
HOJE- A's 7 3|4 e ás 9 3|4 - HOJE
Primeiras representações da apparatosa revista em dois actos e sete quadros, original de Machado Corrêa e Accacio Antunes, musica dos maestros Luiz Filgueiras e Bento Mantua
DE PONTA A PONTA
Compéres: — Olga . . . . DEOLINDA MACEDO
Miguel (Conde de Spaventoff) ROSA MATHEUS
Guarda e Lacrau — CARLOS LEAL
Costureira, Fado, Escolastica, cigana, Maria d'Alegria: MARIA LITALY — D. Desavergonhada, Maria das Angustias: Amelia Perry — 1ª Incubadora, Canção do Dia e 3ª Rapariga: Evan Viçoso — D. Josepha, 1ª Rapariga: Carlota Vieira — 2ª Incubadora, Freguesa e 4ª Rapariga: Irene Ferreira — Chefe de policia feminina: Leontina Santos — Estrella theatral, Monica, 2ª Rapariga: Rozalia Loreto — Fifi: Alexandrina — Caixa: Olivia Martins — Paquita: Josepha Rodrigues — Garoto: Adelaide Torres — Camponeza: Adelaide Santos.
Presidente Petrow, Perseguido, Gerente do Café, Fiscal das Subsistencias. THOMAZ VIEIRA — 1º Ministro, Agente de segurança, Bandurrista: Alvaro Barradas — 4º Ministro, Intendente, Bento (creado): Armando Machado — 3º Ministro, Demagogo, Freguez: Manoel Bessa: 5º — Ministro, Pantaleão e Realista: Narcizo Vaz — Chefe da manifestação, Agente, Cometa, Procopio e Engraxador: José David — 2º Ministro, Secretario e Silverio: José dos Santos.
TITULOS DOS QUADROS: 1º — Na Republica da Gabironia; 2º — Intendencia Geral das Intendencias; 3º — Chocadeiras humanas; 4º — Estrella nova; 5 — Café Seringa d'Oiro; 6º — Scena curta de rua; 7º — Os escoteiros.
— MONTAGEM DESLUMBRANTE —
Mise-en-scène de Rosa Matheus — Direcção musical de Antonio Lopes — Guarda-roupa de Castello Branco — Preços do costume.
Bilhetes á venda (sem locação) na bilheteria do theatro e no Central Café, á Avenida Rio Branco n. 114.
Amanhã — Em MATINE'E e á NOITE — DE PONTA A PONTA...
Terça-feira, 21 — Festa artistica do actor ensaiador ROSA MATHEUS." (H 25141)

Cinema Haddock-Lobo
R. Haddock Lobo, 20
HOJE — Soirée chic — HOJE
Entre o amor e o Dever
5 actos da Paramount, por Doris May e Douglas MacLean
Deve um marido perdoar?
6 actos da Super-producção Fox Especial, por MIRIAN COOPER
PREÇOS ESPECIAES
1ª sessão — A's 6 1|2 horas.
Amanhã — MATINE'E a 1 hora.

Cinema Tijuca
Praça Saenz Pena
HOJE — SUCCESSO — HOJE
Inicio de um film em 10 séries, de Pathé N. York
Preso e amordaçado
2ª séries em 5 actos, protagonista George B. Seytz
A CONDESSA SARAH
6 actos luxuosos, por Francisca Bertini

Cinema Mattoso
Praça da Bandeira
HOJE! HOJE! HOJE!
FRANCISCA BERTINI
no estupendo film da série: "Os 7 peccados mortaes"
A GULA
(RAIO DE SOL)
7 actos — SETE actos empolgantes
GEORGE WALSH
o invencivel campeão da popularidade
AVENTURAS DE UM NEW-YORKINO
5 actos de peripecias mais originaes lances.
Amanhã — Matinée, ás 2 horas, com "Luz e sombras" e "Trama de intrigas".

CINE MEYER
AV. AMARO CAVALCANTE 25
HOJE! HOJE!
MUTT e JEFF - da FOX FILM — Desenhos animados da Paramount
-:- MARIDOS PARTICULARES -:-
COMEDIA EM DOIS ACTOS
LOUISE GLAUM, em:
HOJE EU, AMANHÃ TU
Assombroso film. Extrahido do celebre romance "SEX".
SETE ESPLENDIDOS ACTOS, que a grande artista Louise Glaum offerece á boa e fina sociedade que frequenta este cinema.
Grande orchestra dirigida pelo professor Gumercindo Jaulino, com musica organizada para este film. — Amanhã: MATINE'E A'S 2 HORAS. (H 25062)

CINE THEATRE AMERICA
HOJE E AMANHÃ HOJE E AMANHÃ
GAUMONT JORNAL
ULTIMO NUMERO
Conde Monte Christo
de ALEXANDRE DUMAS — Ultimo episodio — A LUNICAES
O MALANDRO
Drama da WORLD, por tres grandes artistas, CARLYLE BLOCKWELL.
DOMINGO — Grandiosa matinée, dedicada ao mundo infantil, com programma escolhido.
Segunda-feira — O maior successo da época — DEVE UM MARIDO PERDOAR, producção da Fox Especial, 1920.

Cinema Modelo
Rua 24 de Maio, 285
HOJE HOJE
Francisca Bertini
no seu melhor film
Condessa Sarah
De um romance celebre de George Ohnet — 7 partes
Carlito vai patinar
2 actos. O melhor trabalho do rei dos comicos
Amanhã — Matinée ás 2 horas.
Segunda-feira — O apostolo da honra.

THEATROS DA EMPRESA JOSE' LOUREIRO

Theatro Lyrico
Grande Companhia Portugueza do theatro Almeida Garrett
Tournée Palmyra Bastos—Eduardo Brazão, de que faz parte a gloriosa actriz Lucinda Simões
—HOJE — A's 8 3|4 — HOJE
2ª representação da peça em cinco actos, de D. José Zorrilla, versão livre, em versos portuguezes de Julio Dantas
D. João Tenorio
Tomam parte os eminentes artistas Eduardo Brazão, Palmyra Bastos e Lucinda Simões.
BELLISSIMA MONTAGEM
Preços do costume
Amanhã, em vesperal MARIONETTE. A' noite — "D. João Tenorio". (H 24417)

Theatro Lyrico
Terça feira, 21 de Setembro
Vesperal ás 4 1/2
Estréa dos eminentes concertistas russos
— LEO, JEAN e MICHEL
Cherniavsky
Violinista — Pianista — Violoncelista
Tres eximios artistas mundiaes que pela primeira vez vêm ao Rio de Janeiro
Preços — Frizas, 60$; camarotes, 50$; poltronas, 12$; varandas, 12$; cadeiras, 8$; balcão, 7$; galerias de 1ª, 5$; galeria de 2ª, 4$000.
Bilhetes á venda na bilheteria do theatro. (H 24416)

Theatro Republica
Companhia Portugueza de Operetas SATANELLA—AMARANTE
Direcção musical do maestro WENCESLAO PINTO
HOJE —:— A's 8 3|4 —:— HOJE
O maior successo da companhia
A famosa opereta em 3 actos
O João Ratão
Protagonista — Estevão Amarante
Manon — Luiza Satanella
Rigorosa montagem — Scenarios a caracter
Mise-en-scène de AMARANTE.
Na bilheteria, faz-se locação de bilhetes para os espectaculos deste theatro.
Amanhã em vesperal e á noite—"O João Ratão". (H 24414)

Palacio Theatro
Companhia Portugueza de Comedias
CHABY PINHEIRO
HOJE — A's 8 3|4 — HOJE
Representação da peça em 3 actos
Cinco réis de gente
GRANDE SUCCESSO DA COMPANHIA
Amanhã—VESPERAL—"Cinco réis de gente". A' noite "A maluquinha de Arroyos".
Terça-feira — Recita de Mario Pedro.
Quarta-feira — Despedida da companhia. (H 24415)

THEATRO LYRICO
2.º Concerto de Assignatura
Recital CHOPIN
FRIEDMAN
Hoje SABBADO, 18
A's 5 Horas
Piano STEINWAY & SONS

Theatros da Empresa Paschoal Segreto-Direcção: João Segreto

S. PEDRO
Grande Companhia Nacional de Operetas e Melodramas (genero do theatro Chatelet, de Paris) — Direcção artistica de Eduardo Vieira — Regente da orchestra Paulino Sacramento.
HOJE — Duas sessões — A's 7 3|4 e 9 3|4 — Duas sessões — HOJE
Representação da opereta do pranteado escriptor maranhense Arthur Azevedo, musica de F. Sá Noronha em um prologo e dois actos
A PRINCEZA DOS CAJUEIROS
Princeza — WANDA ROOMS; Paulo — VICENTE CELESTINO; Barão de Bom Successo — ARTHUR DE OLIVEIRA; El Rei Caju' — MANOEL DURÃES; Mestre de ceremonia — PROCOPIO FERREIRA.
Amanhã e sempre: A PRINCEZA DOS CAJUEIROS.

S. JOSE'
Companhia Nacional, fundada em 1 de julho de 1911 — Direcção artistica de Izidro Nunes — Regente da orchestra Bento Mossurunga.
HOJE — Tres sessões—A's 7, 8 3|4 e ás 10 1|2 — Tres sessões — HOJE
Estréa do quadro novo — "A' chegada do Rei", desempenhado pelos melhores artistas
Carlito & Chico Boia
Revista de Gastão Tojeiro, musica de Griselda Lazzaro
Cinema Moderno — "Ir buscar lã... (W. Russell" e "O mysterio do Radium" (7º 8º).

Carlos Gomes
Companhia Dramatica Nacional, da qual faz parte a eminente actriz ITALIA FAUSTA
HOJE —:— A's 8 3|4 —:— HOJE
Representação do vaudeville em tres actos, de Gastão Tojeiro, o feliz autor do "Sympathico Jeremias".
O heroe dos submarinos
TOMA PARTE NO DESEMPENHO TODA A COMPANHIA
(H 24467)

Cinema VELO
Haddock Lobo 192
HOJE! HOJE! HOJE!
GERALDINA FARRAR
no drama de grande espectaculo
Sombras do passado
6 actos da famosa casa de Samuel Goldwyn
Preso e amordaçado
5º e 6º episodios
Amanhã — Matinée, ás 2 horas

THEATRO MUNICIPAL
Concessionaria: Empresa NACIONAL DE OPERA — TEMPORADA DE 1920
GRANDE COMPANHIA LYRICA ...
HOJE — A's 8 3|4 da noite — 7ª recita de assignatura do 1º turno
Tristão e Isolda
Opera em 3 actos de WAGNER
Pelos artistas: — Mason — Fontana — Paolo Lulikar — Ferrari — Francesco Cigada — Antonoff Alessandro Dentale — Tomaso Nasembeni.
Maestro Director da Orchestra: Tullio Serafin.
Amanhã, Domingo - 2 espectaculos
A's 2 1|2 da tarde
3ª VESPERAL
AIDA
Opera em 4 actos, de VERDI
— PELOS ARTISTAS —
Luigi Munoz — Fanny Anitua — Claudia Muzio — Ismael Voltolini — Carlo Galeffi — Giulio Cirino.
Bailados pela grande Companhia de BAILADOS CLASSICOS — ALEXANDRE JAKOLEFF
Maestro director da orchestra TULLIO SERAFIN.
A's 8 1|2 — 2ª POPULAR
MADAME BUTERFLY
... PELOS ARTISTAS ...
Maestro TULLIO SERAFIN
PREÇOS — Frizas e camarotes ...; poltronas ...
Segunda-feira, 20 — A's 8 1|2 da noite — 8ª recita de assignatura (1º TURNO), ás 4 1|2 da tarde — 3º CONCERTO de ... RICARDO STRAUSS.

para o campo da luta disposto a vender muito cara a sua derrota ao heróico tri-campeão suburbano.

REMO

O natalicio do Internacional

O sympathico "Benjamin", do sport nautico, o C. Internacional de Regatas, organizou para amanhã, em sua séde, uma grande "soirée" dansante, commemorativa do 20º anniversario de sua fundação, passado a 15 do corrente.

Para a reunião, que promette o brilho das já effectuadas, recebemos amavel convite.

* * *

O Botafogo nas proximas regatas

A directoria do C. R. Botafogo approvou a seguinte escolha de remadores para as regatas organizadas pelo club para o mez de outubro proximo:

Veteranos:

"Midosi" — Yole a 2 — Voga, Jorge Ferreira dos Santos, e prôa, dr. Wladimir Bernardes.

"Lucy" — Canoa a 2 — Voga, Jorge Ferreira dos Santos, e prôa, dr. Wladimir.

Juniors:

"Luzir" — Canoa — Paulo da Rocha Vianna.

"Ichtys" — Canoa — Edgard Pereira.

"Midosi" — Yole a 2 — Voga, Felippe Ognibene, e prôa, João Daré.

"Lucy" — Canoa a 2 — Voga, Mario Ferreira, e prôa, Evaristo de Sá.

"Laura" — Yole a 4 — Voga, Felippe Ognibene; sota-voga, João Daré; sota-prôa, Djalma Bello, e prôa, Arnaldo Costa.

"Lygia" — Canoa a 4 — Voga, Carlos Toussaint; sota-voga, Francisco Montenegro; sota-prôa, Mario Ferreira, e prôa, Ary Guimarães.

"Boqueirão" — Yole a 8 — Voga, Carlos Toussaint Martins; sota-voga, Jorge Alves Araujo; contra-voga, Arnaldo Costa; 1º centro, Jacques Richer; 2º centro, Alfredo Hoffmann; contra-prôa, Renold Mac Nell; sota-prôa, Alvaro Braconnot, e prôa, Ary Guimarães.

Novissimos:

"Laura" — Yole a 4 — Voga, Arthur Lopes da Silva; sota-voga, Alcides Senrá; sota-prôa, Luiz Carrasco, e prôa, Alfredo Martins Ribeiro.

"Boqueirão" — Yole a 8 — Voga, Aloysio Pinto; sota-voga, Arthur Lopes da Silva; contra-voga, Alfredo Martins Ribeiro; 1º centro, Luiz Carrasco; 2º centro, Paulo José Villar, contra-prôa, Maura Brasil; sota-prôa, Antonio Magalhães, e prôa, Ruy Valladão.

* * *

O embarque dos remadores bahianos

Os remadores bahianos que tomarão parte nas proximas regatas de outubro, promovidas pelo C. R. Botafogo, embarcarão, com destino a esta cidade, no proximo dia 4, em S. Salvador, pelo "Itaquy".

* * *

Resoluções da directoria do Botafogo

A directoria do C. R. Botafogo, reunida ante-hontem, tomou as seguintes deliberações:

a) transferir a "soirée" dansante marcada para hoje para o dia 25 do corrente, sabbado, ás mesmas horas;

b) fazer illuminar feericamente toda a séde social por occasião da festa veneziana, que se realizará naquelle mesmo dia;

c) que o ingresso dos associados se fará mediante a apresentação do recibo do corrente mez;

d) permittir que os associados se façam acompanhar de pessoas de suas familias.

TENNIS

Torneio annual do Tijuca Tennis Club

Ordem dos jogos para domingo e segunda, 19 e 20 do corrente:

Duplas mixtas — 1ª quadra, n. 1, ás 9 horas: Ignacio Louzada e mlle. Corção x Theodoro Rocha e mlle. Elena Paiva.

2ª quadra, n. 1, ás 10 horas: Vencedor do 1º jogo x Carlos Lopes e mlle. Guiomar Paiva.

Duplas de cavalheiros — 3ª quadra, n. 1, ás 11 horas: Antonio e Francisco Carvalhaes x A. F. da Costa Junior e Oswaldo Paiva.

4ª quadra, n. 1, ás 3 horas: Vencedor do 3º jogo x Luciano Ruffier e Octavio Azevedo.

5ª quadra, n. 2, ás 3 1|2 horas: Hugo Sarmento e Jayme Pereira x José Velloso e Fausto Morelli.

Simples de cavalheiros — 6ª quadra, n. 1, ás 4 1|2 horas: A. F. da Costa Junior — Oswaldo Paiva.

Segunda-feira, 20:

Duplas de senhoras — 7ª quadra, n. 1, ás 9 horas: Final — Senhora Laurenti e mlle. Leonor Dias Pinto x mlles. Jacyra e Elena Paiva.

Duplas mixtas — 8ª quadra, n. 1, ás 10 horas: Vencedores, entre Jayme Pereira: mlle. Maria Paiva e Oswaldo Paiva, Leonor Dias Pinto x Hugo e Fernanda Sacramento.

9ª quadra, n. 1, ás 3 horas: Vencedor do 2º jogo — Vencedor do 8º jogo.

Simples de cavalheiros — 10ª quadra, n. 1, ás 4 1|2 horas: Vencedor do 6º jogo x Hugo Sacramento.

Basket-ball

Botafogo x Boqueirão

Realizar-se-á amanhã, no rink da rua General Severiano, um rigoroso treino entre as segundas e terceiras equipes de basket-ball dos clubs acima.

A directoria do "Garrafa" pede o comparecimento dos jogadores á séde, ás 3 horas da tarde, para, incorporados, seguirem para o local do prelio, que se effectuará, ás 4 horas.

TURF

DERBY-CLUB

O resultado das inscripções do "Grande Premio Rei Alberto"

Profissionaes perdoados

Encerraram-se hontem, á tarde, as inscripções para o *Grande Premio Rei Alberto*, do programma da corrida que se realizará no proximo dia 26, no prado do Itamaraty.

O resultado dessas inscripções, como era de esperar, foi o mais brilhante possivel, tendo sido alistados dezoito parelheiros, dos quaes tres nacionaes.

Eis como ficou organizada a importante carreira, uma das maiores até agora realizadas em pista brasileira:

Grande Premio Alberto I, da Belgica — 2.650 metros — 100.000, 10.000 e 5.000 francos — Madrugador, 52 kilos; Bayoneta, 47; Divino, 45; Miudinho, 47; Prince Nat, 47; Edú, 47; Othelo, 49; Descrente, 45; Miau, 54; Ramalero, 57; Minorú, 53; Miracle, 49; Skirmisher, 47; Maroim, 51; Mollusco, 47; Cigano, 45; Bombazo, 49, e Marivaux, 47; Quebec, 47 kilos.

Na mesma occasião foram recebidas as declarações de *forfait* para o *Grande Premio Excelsior*, que será tambem disputado a 26, ficando essa prova assim organizada:

Grande Premio Excelsior — 1.609 metros — 8:000$, 1:600$ e 400$000 — Stingaree, Marout Mazzepa, Caricato, Moonstone, Maria Bonita, Sinhá Flor, Mirzador, Tucuman, Monitor e D'Annunzio.

Depois da organização desses pareos os directores do Derby Club levaram a effeito uma manifestação de sympathia ao sr. Paulo de Frontin, cujo anniversario passou hontem, associando-se a ella todas as pessoas presentes, inclusive os chronistas sportivos. Em nome destes saudou o presidente do Derby Club o sr. Cleantho Jiquiriçá, que terminou pedindo ao sr. Paulo de Frontin que relevasse dos restos das penalidades que se acham cumprindo tres profissionaes. O sr. Paulo de Frontin agradeceu o brinde e terminou declarando que o pedido formulado por aquelle jornalista estava attendido.

Assim foram relevadas as penas impostas aos jockeys Dinarte Vaz e Julio Escobar, e ao entraineur José Laurenço.

* * *

A CORRIDA DE AMANHÃ

Montarias provaveis

São as seguintes as montarias provaveis dos parelheiros alistados para a corrida de amanhã, no Jockey Club:

Pareo "Ypiranga" — 1.200 metros:

Lima, 53 kilos — W. Costa.
Lyrio, 53 kilos — D. Suarez.
Alpa, 51 kilos — A. Fernandez.
Amapá, 51 kilos — A. Figueiredo.
Leopardo, 53 kilos — E. Rodriguez.

Pareo "Internacional" — 1.450 metros:

Señorita, 51 kilos — R. Cruz.
Pound, 51 kilos — C. Fernandez.
Florita, 51 kilos — J. Escobar.
Rubens, 53 kilos — R. Rojas.
Tommy, 53 kilos — E. Freitas.

Pareo "Consolação" — 1.600 metros:

Marina, 50 kilos — Montaria duvidosa.
Land Lady, 52 kilos — C. Fernandez.
Fonk, 50 kilos — A. Fernandez.
Cicero, 52 kilos — O. Barroso.
Silezia, 51 kilos — D. Suarez.
Roosevelt, 50 kilos — W. Lima.

Pareo "Criação Estrangeira" — 1.300 metros:

Sinhá Flor, 53 kilos — D. Diaz.
Mistral, 52 kilos — A. Fernandez.
French Warrior, 55 kilos — W. Lima.
Va Tout, 53 kilos — J. Escobar.
D'Annunzio, 52 kilos — P. Zabala.
Mazzepa, 52 kilos — Não correrá.
Lucky Night, 50 kilos — Não correrá.
Lady Love, 50 kilos — Não correrá.

Pareo "Guanabara" — 1.600 metros:

Sterlina, 50 kilos — C. Fernandez.
Galathéa, 51 kilos — A. Rosa.
Guajá, 48 kilos — D. Vaz.
Argentina, 48 kilos — A. Figueiredo.
Gaucha, 51 kilos — D. Suarez.

"Grande Premio Presidente do Jockey Club" — 1.200 metros:

Liniers, 56 kilos — P. Zabala.
Bombazo, 52 kilos — W. Lima.
Ramalero, 54 kilos — C. Fernandez.
Miau, 52 kilos — Não correrá.
Bayoneta, 47 kilos — Não correrá.

Pareo "S. Francisco Xavier" — 2.000 metros:

Maroim, 53 kilos — P. Zabala.
Edu', 54 kilos — W. Lima.
Miracle, 52 kilos — D. Suarez.
Mollusco, 51 kilos — J. Escobar.
Skirmisher, 49 kilos — A. Rosa.

* * *

VARIAS NOTICIAS

Noticias recebidas de Porto Alegre informam ter sido sacrificado ali o cavallo Omega, que nas nossas pistas defendeu a blusa do Stud Figueiredo. Vendido para aquelle Estado para tomar parte nas reuniões da Protectora do Turf, o filho de Scarpia não chegou a estrear.

—:— Trabalhou hontem, na pista de S. Francisco Xavier, em condições excepcionaes e sob a direcção de W. Lima, o cavallo Shirmisher, que domingo ultimo derrotou em formoso estylo Quebec, Prince Nat, Mollusco e Edú. O filho de Sand Apple, que será montado amanhã pelo aprendiz Armando Rosa, tirou prova na distancia em que vae correr, tendo marcado 99 segundos para os ultimos 1.450 metros.

—:— Tem sido levado á raia o cavallo Othelo, que se encontra radicalmente curado da manqueira que lhe sobreveiu após a disputa do *Grande Premio Doutor Frontin*. O filho de Hall Cross tem sido trabalhado de galope largo, achando-se ainda um pouco cheio. O crack nacional foi, entretanto, inscripto na principal carreira do proximo dia 26, que disputará carregando 49 kilos.

—:— O "turfman" sr. Vicente Saguas Pressas, proprietario da egua Vallery, adquiriu o potro inglez de dois annos Minho, por Llangibby. O meio irmão de Paciolo foi entregue ao "entraineur" Trajano de Carvalho.

—:— São excellentes as condições do potro Lyrio, que será dirigido amanhã pelo jockey D. Suarez.

—:— Tem havido forte jogo na potranca Alpha. E' que a companheira da blusa de Alpha anda em optimas condições e ligeira como é, pode perfeitamente triumphar na prova em que se acha alistada para amanhã.

—:— Trabalhou hontem, no prado Fluminense, a egua Florita. A pensionista de M. Barroso anda bem e a sua actuação amanhã deverá ser de destaque.

—:— Mantem-se em optimo estado a platina Va Tout. Se confirmar os galopes de trabalho, venderá caro a victoria no premio "Creação Estrangeira".

Motocyclismo

Rio Moto Club

Hoje, ás 8 1|2 horas da noite será dada posse á nova directoria do Bloco Trepa no Coqueiro, composta de diversos associados do valoroso club da avenida Salvador de Sá.

O novo presidente sr. Alvaro Marques, offerecerá um chocolate aos seus companheiros de directoria.

Foi pago hontem pela CASA GUIMARÃES o bilhete inteiro da loteria de S. Paulo, de n. 42.218, premiado com a sorte de 20 contos, na extracção de 14 do corrente. (12086)

A CACHOPA
PETISQUEIRAS A' PORTUGUEZA
"Tronchuda"
RUA DOS ANDRADAS, 53
Encommendas pelo telephone N. 6276 (11451)

DELICIOSOS CIGARROS
LA REINE — SOIRÉE
VEADO
(8848)

Cinema IDEAL

HOJE - Eis finalmente chegado o dia em que vos é dado assistirdes ao mais importante trabalho da moderna cinematographia. - HOJE

O film que hoje apresentamos, ultrapassará em tudo a vossa espectativa!
Aqui, como recentemente em New-York, serão disputados sofregamente os logares para contemplardes tão extraordinario espectaculo!
A criteriosa FOX FILM CORP. sabiamente reunindo todos os seus vastos recursos, conseguiu superiormente confeccionar um film que jmais será esquecido por um só espectador!

William Farnum

Ao «Sol da Cinematographia», ao incomparavel e sublime artista, ao maior vulto da arte do silencio, foi, como melhor não poderia ter sido, confiado o brilhante papel de protagonista da famosa peça, ora apresentada;

DOM CESAR DE BAZAN
6 ACTOS

A fecunda peça dramatica tão fartamente applaudida em todos os theatros do universo, em nada desmereceu transportada á cinematographia, encontrando nesta um talento, como encontrou no extraordinario
WILLIAM FARNUM.
UM SUCCESSO COMO JAMAIS PODEREIS TER VISTO NA TELA

No mesmo programma conservamos a mais risivel das creações do comico mundial — CHARLIE CHAPLIN — intitulada:
CARLITO NO BELCHIOR
2 actos desopilantissimos, como só sabe produzir o rei da hilariedade. Uma confecção de risibilidade unica da classe EXTRA-MUTUAL. PREÇOS ESPECIAES.

SEGUNDA-FEIRA! — A obra prima da cinematographia nacional! A maior, a mais extraordinaria, a mais perfeita confecção da cinematographia brasileira!
O GUARANY — Trabalho caprichosamente filmado, segundo o popular romance do immortal JOSE' D'ALENCAR, pela auspiciosa Carioca-Film. Fiel interpretação desempenhada pelos artistas Abigail Maia, Pedro Dias, Carmen Botelho, J. Silveira, Josephina Barco, Begonha, Antonietta Olga, João de Deus e muitos outros. Direcção artistica de João de Deus — Operador technico Alberto Botelho.
Quinta-feira—TOM MIX — no film sensacionalissimo — DESTEMIDO DIABOLICO — Producção EXTRA-FOX-FILM. (H 24474)

PO' GRASEOSO
MENDEL
Unico adherente perfumado
Experimentae... e... adoptal-o-heis
11407

CINEMA OLYMPIA
Hoje--Um programma estupendo de sensacional espectaculo--Hoje
Numa creação assombrosa apresentamos o querido e immortal cavalleiro do Far-West

TOM MIX
Mais extraordinario e arrojado que nunca interpretando um film vos maravilhará
O CYCLONE
5 partes ultra-sensacionaes e emocionantes destinadas ao maior dos successos, caprichosamente confeccionadas pela grande Fox Film (Extra)
«Tom Mix sobre o seu intelligente cavallo leva avante as mais destemidas emprezas, chegando a despencar-se de um terceiro andar á rua»

No mesmo programma a continuação da enigmatica serie da UNIVERSAL
O MYSTERIO DO N. 13
Do qual é heroe o sympathico e valente artista
FRANCIS FORD
13.º Episodio—Irmão contra irmão—2 partes
14.º Episodio—A peregrinação—2 partes

SEGUNDA-FEIRA — A grande producção da "Paramount" — *CARAS FALSAS* — pelo artista Henry Walthal, em 6 actos e em continuação ELMO, O VALENTE — 13º e 14º episodios.
QUINTA-FEIRA — A maior de todas as producções FOX-FILM — *DON CESAR DE BAZAN* — interpretação sublime do maior astro da cinematographia, o supremo WILLIAM FARNUM! (H 24468)

CINEMA PARIS
Hoje—Ininterrupta serie de brilhantes exitos—Hoje!
Dois surprehendentes films de aventuras no mesmo programma!
Luciano Albertini, o extraordinario artista-athleta, rival de George Walsh, na primeira producção da serie Sansonia, em
Drama num vagão-leito
6 grandes actos de arrojo e lances emocionantes!
IKARUS--(IKARO)
Sensacional trabalho de inauditas aventuras em 8 estupendos actos
Este programma excepcional, que a empreza apresenta, é de elevadissimo custo!
Segunda-feira—O HOMEM DO DOMINO' PRETO—6 admiraveis actos de aventuras e Louise Gloum, no drama Hoje eu, amanhã, tú.

VON STROHEIM

A UNIVERSAL
Apresenta de HOJE á Quarta-feira
Um dos melhores dramas sociaes editados em Norte America:
MARIDOS CÉGOS!
Escripto e posado pelo celebre actor
Von Stroheim
que encarna admiravelmente bem o vil seductor, porque é o typo mais cynico do mundo, é o actor que tem prazer em ser odiado pelas platéas, ao envez de applaudido.
NO
CINEMA CENTRAL
o mais confortavel e luxuoso Cinema da nossa Avenida

SIMPLEX

Por ser realmente a melhor machina de projecção, é hoje a adoptada nos principaes cinemas desta Capital.
Dos 45 cinemas do Rio de Janeiro, 22 já tem a machina SIMPLEX.
O Atlantico e o Oriente, os dois grandes cine-theatros, inaugurados esta semana, um em Copacabana e outro em Olaria, installaram em suas cabines as machinas de projecção SIMPLEX.
Alberto Botelho, o grande operador brasileiro, só passa os seus negativos nas machinas SIMPLEX.

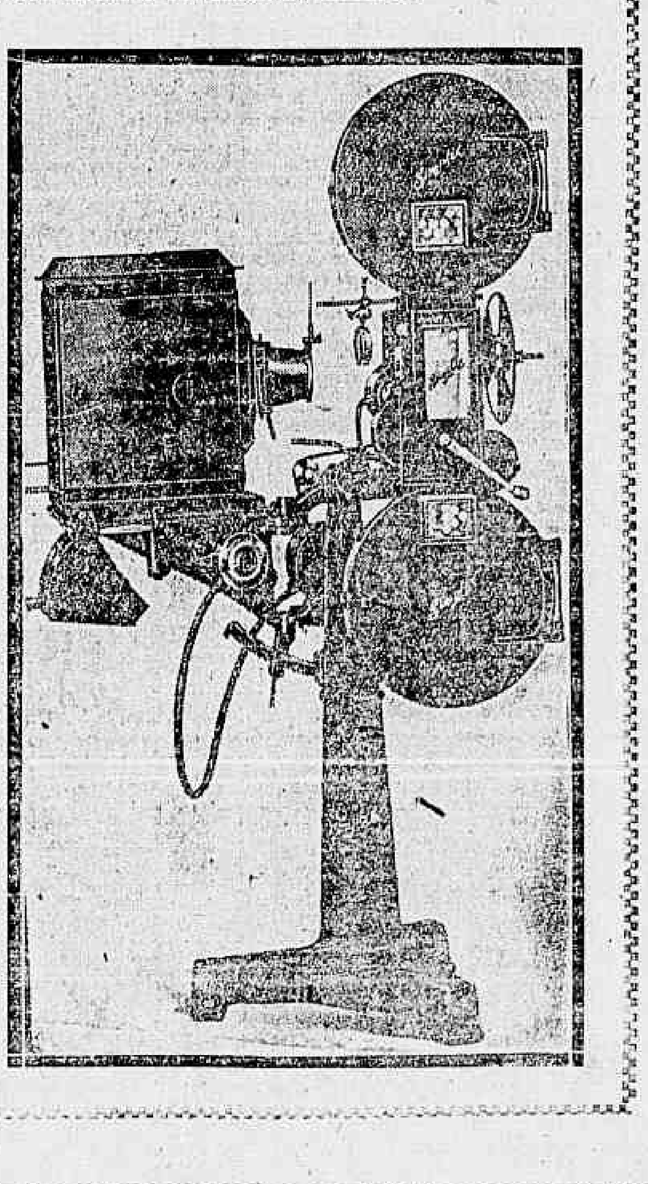

Dia 24 de Setembro - Inicio da serie
O HOMEM DE FERRO!
15 episodios, tendo como protagonista KING BAGGOT
NO CINEMA IRIS

BRIGADA POLICIAL

Serviço para hoje:
Uniforme. Calção branco, gorro branco com cinta mescla e tunica azul mescla.
Luvas brancas para os officiaes.
Superior de dia — capitão Machado.
Official de dia á Brigada — 2° tenente Raul Santos.
Medico de dia, 24 horas — capitão dr. Macedo.
Medico de dia, 12 horas — dr. Leite.
Pharmaceutico de dia — 2° tenente Camerino.
Interno de dia — 2° tenente honorario Oswaldo.
Dentista de dia — sr. Castro.
Auxiliar de official de dia á Brigada — sargento Gusmão.
Conducção de presos será fornecida pelos corpos de accordo com o pedido que fôr feito.
Musica de promptidão das 7 ás 10 a fanfarra do Regimento de cavallaria e das 10 até terminar o expediente do Quartel general a banda da Brigada.
Ronda com o superior de dia: — srs. 2os tenentes Djalma e Albeciades.
Promptidões.
Quartel general — 2° tenente Martins.
No regimento de cavallaria — 2° tenente Pasqualino.
Guardas.
Na Amortização — 2° tenente Jeulião.
Na Moeda — 2° tenente Florentino.
No Thesouro — 2° tenente Telles.
Dias nos corpos.
No 1° batalhão — 1° tenente Jayme.
No 2° batalhão — capitão Alvaro.
No 3° batalhão — capitão Dantas.
No Regimento de Cavallaria — capitão Ferreira de Mello.
No Quartel da Saude — 2° tenente Confucio.
No quartel de Andarahy — 2° tenente Lopes da Costa.
O 1° batalhão — fornece — 2 inferiores para ronda: 1 para rondar o 2° districto; devendo se apresentar, ás 8 horas nesta Assistencia as promptidões permanente e de incendio; 10 praças para prevenção o policiamento; os demais serviços já determinados e o mais que for pedido.
O 2° batalhão — fornece — 3 inferiores para ronda; 10 praças para prevenção; o policiamento; os demais serviços já determinados e o mais que for pedido.
O 3° batalhão — fornece — 1 inferior para ronda; 1 corneteiro para ordens á Assistencia; 10 praças para prevenção, o policiamento; os demais serviços já determinados e o mais que fôr pedido.
O 4° batalhão — fornece — 3 inferiores para ronda; promptidão de soccorros; 10 praças para prevenção; o policiamento; os demais serviços já determinados e o mais que fôr pedido.
O Regimento de Cavallaria — fornece — 10 praças para a promptidão permanente; 1 inferior para ronda; o policiamento; os demais serviços já determinados e o mais que fôr pedido.
A Companhia de Metralhadoras — fornece — os serviços já determinados e o mais que for pedido.
O Gabinete de Engenharia — fornece — 1 bombeiro de dia.

FALLECIMENTO EM FLORIANOPOLIS

Florianopolis, 17 — Falleceu hontem á noite, o capitalista e commerciante sr. Constantino Carcifalis, sogro do sr. Cid. de Campos, juiz de direito da villa de Biguassú.

IMPOTENCIA ?!

Tratamento garantido e inoffensivo pelo PERISTALTONE (Tesoul). — Prospectos: Caixa 50 — Rio de Janeiro — A' venda: Rua Direita n. 1 — São Paulo, e no Rio de Janeiro: Drogaria J. M. Pacheco, Rua dos Andradas n. 43. (8316)

Publicações a pedido

DR. ERNANI FARIA ALVES

Recem-chegado da Europa. Cirurgia geral — (Appendice, Hernias, tumores, etc.).
Apparelhos e Vias Urinarias.
Rua da Quitanda, 33, 1° andar. A's 5 horas. Telephone 788 C.

DESASSOCEGO

lethargia, pesadelos e todas as molestias causadas pela insomnia, desapparecem quando a digestão é perfeita. Usai as PASTILHAS do Dr. RICHARDS (13602)

ASSOCIAÇÃO DOS EMPREGADOS NO COMMERCIO DO RIO DE JANEIRO

EMPRESTIMO DE 440:000$000

Pagamento de juros

Communico aos Snrs. possuidores de titulos deste emprestimo que, a começar em 16 do corrente, das 12 ás 15 horas, será feito, na séde desta Associação, o pagamento dos juros vencidos em 30 de ... p. p. — Rio de Janeiro, 14 de Setembro de 1920 — *Pedro Magalhães Corrêa* — 1° Thezoureiro. (12023)

COMPRIMIDOS PICARD

Os Comprimidos Picard, formula do celebre prof. francez dr. Ed. Picard, são uma combinação scientifica de varios productos vegetaes, agentes activos do systema nervoso e genital, apresentados numa fórma tão concentrada e assimilavel que os estomagos mais fracos os digerem com facilidade. Produzem

RESULTADOS IMMEDIATOS

na falta de vitalidade, debilidade genital em edade avançada, perda parcial ou total da potencia sexual, perdas seminaes nocturnas, fraqueza cerebral, esgotamento nervoso e physico, e neurasthenia. Seus ingredientes são inoffensivos, e os resultados, sempre seguros e permanentes. Nunca falham. A' venda nas drogarias. Unico depositario: Oscar A. Villafane. Quitanda 59, 2°. Rio de Janeiro.

DEBILIDADE SEXUAL

(11460)

EDITAES

CAPITANIA DO PORTO

EDITAL

De ordem do Sr. Almirante Inspector de Portos e Costas e Mar e Guerra Capitão do Porto, faço publico que no dia da chegada de S. M. o Rei da Belgica, das 13 h. e 45 m. até que Sua Magestade desembarque no Caes do Porto, será prohibido o transito de qualquer embarcação na área comprehendida pelos seguintes alinhamentos:

1°. Da ponta Léste da ilha das Enxadas ao extremo Oéste da ilha das Cobras.
2°. Da ponta Oéste da ilha das Enxadas ao extremo Léste do Armazem 16.
3°. Da ponta Oéste da ilha das Cobras á ponta da Patromoria.
4°. Littoral do Caes do Porto, do Armazem 16 á ponte da Patromoria.
5°. Littoral da ilha das Enxadas.

Secretaria da Capitania do Porto da Capital Federal e Estado do Rio de Janeiro, em 15 de Setembro de 1920 — *Manoel F. da Silva Guimarães* Secretario. (12019)

1ª CIRCUMSCRIPÇÃO DE RECRUTAMENTO

Junta de Revisão e Sorteio Militar

O general de brigada graduado José Candido Rodrigues, chefe da 1ª Circumscripção de Recrutamento e presidente da Junta de Revisão e Sorteio do Districto Federal:

Faz saber que se installaram hoje, na séde desta repartição no Quartel General do Exercito á praça da Republica os trabalhos de revisão do alistamento militar feito no corrente anno, funccionando a referida junta todos os dias uteis até 14 de novembro do corrente anno, das 12 ás 15 horas, e convida todos que tiverem reclamações a apresentar, á fazel-as dentro do prazo acima, assim como os que allegarem incapacidade physica comparecerem perante esta junta nos dias 27 do corrente, 6, 13, 20 e 27 de outubro, 5 e 10 de novembro, afim de serem inspeccionados de saúde. E para que chegue ao conhecimento de todos lavrei o presente edital que vae por mim assignado e rubricado pelo presidente. *Jorge Gustavo Tinoco da Silva*, secretario.

Capital Federal, 15 de setembro de 1920. (12068)

DECLARAÇÕES

JACAREPAGUA'

IRMANDADE DA PENNA. DOMINGO 19.

Festa promovida pelos barraqueiros em homenagem á Virgem da Penna. (H 23893)

OLHOS BRILHANTES E ROBUSTA SAUDE RESPLANDESCENTE PARA TODOS

Porque os fracos, homens e senhoras pallidas devem tomar phosphato ás refeições

A vida tanto para os homens como para as senhoras fracas, nervosas, abatidas e constantemente doentes, é um tormento. Nada póde ser mais adequadamente compensado ás pessoas que perderam a saúde e forças que obter robustez, saúde resplandescente e abundancia de vigor e vitalidade, embora para os homens e senhoras doentes pareça impossivel obter. Especialmente asseveram que as constituições arruinadas podem ser reconstituidas e que os nervos fracos podem tornar-se fortes, que a prostração, debilidade póde dar-se mais uma vez energia e vigor por maneira muito simples, seguindo um tratamento que consiste em tomar um tablete de *Bitro Phosphato* com as refeições tres vezes ao dia. Tendo as pessoas conhecimento do que explicámos, ninguem quererá continuar a ser fraco e doente, pois o *Bitro Phosphato*, em tabletes póde ser obtido por pouco dinheiro. Este tratamento está ao alcance de todas as pessoas que necessitam, e em vista dos resultados admiraveis e já mencionados pelas pessoas que o usam, nós pensamos que muitos dos nossos leitores estarão ansiosos em experimentar o *Bitro Phosphato*. (11934)

CASSINO SUBURBANO

RUA DIAS DA CRUZ, 177 — MEYER —

De ordem do senhor presidente, communico aos senhores socios que a primeira parte da festa inaugural se effectuará domingo, 19, ás 21 horas e constará de uma sessão solemne que *obriga a traje de rigor*. A segunda parte constará de um baile que se realizará sabbado, 25, ás 21 horas que *não obriga a traje de rigor*. Os senhores socios terão ingresso com o recibo do corrente mez de setembro, os que não estiverem quites, poderão quitar-se até o dia de qualquer das festas, até 18 horas, na séde social.

Rio, 17 de setembro de 1920 — O 2° secretario, *P. Chagas*. (H 25021)

DECLARAÇÃO A' PRAÇA

Declaro que nesta data, vendi todos os moveis e utensilios existentes no Hotel Palacete Americano, sito á rua Pereira da Silva, 128, ás exmas. sras. Anna Luiza Bebiano e Maria Alvim, livre e desembaraçado de qualquer onus.

Rio de Janeiro, 14 de setembro de 1920 — *Sarita Chalero*.

Confirmamos a declaração acima — *Anna Luiza Bebiano e Maria Alvim*. (H 25080)

DEVOÇÃO DAS DORES DA MATRIZ DA GAVEA

Domingo, 19 do corrente, rezar-se-a festa de N. S. das Dores; havendo missa com canticos, por distinctas amadoras, ás 9 horas. A's 7 horas da noite, ladainha, benção e sermão, pelo distincto e muito apreciado orador sacro, o revmo. sr. dr. monsenhor Fernando Rangel. A Devoção convida a Irmandade da Conceição, Devoções de S. Coração e Rosario e todos os fiéis.

A presidente, *Isabel Peixoto de Castro*. (H 24307)

A' PRAÇA

Communicamos á praça e a quem possa interessar que, desde o dia 10 de agosto ultimo, deixou de ser nosso empregado o sr. Alfredo do Rego Filho (Antonio), a quem fomos obrigados a dispensar, logo que descobrimos seus desfalques na casa, por faltas commerciaes, não nos responsabilizando por qualquer transacção ou recebimento feito pelo mesmo, depois daquella data.

Rio de Janeiro, 16 de setembro de 1920 — *Merino & C.* (H 24224)

De que Maneira se Póde Fazer Desapparecer o Pello N'um Instante.

(O Auxiliar da Belleza)

Ainda o pello mais rebelde desapparecerá com rapidez da cara, pescoço e braços, desde que se use um tratamento com *Delatone*. Para extirpar o pello faça-se uma pasta consistente com um pouco de pó *Delatone* e agua, applique-se na superficie pellosa e no fim de dois minutos limpe-se, lave-se a pelle e ficará livre de pello ou signaes. Mas, para evitar enganos certifique-se de que se compra o verdadeiro *Delatone*.

A' venda em todas as pharmacias, drogarias e perfumarias.

Roberto Perigois, Rio de Janeiro, rua Senhor dos Passos, 24, moderno. (8651)

ASSOCIAÇÃO DOS EMPREGADOS EM BANCOS NO BRASIL

AVISO

A Assembléa Geral, que devia realizar-se hoje, fica, devido á chegada dos reis da Belgica, transferida para a proxima semana, em dia, hora e local, que serão préviamente annunciados.

O secretario. (H 25072)

MARAVILHOSA DESCOBERTA QUE FAZ CRESCER O CABELLO

Recentemente numa conferencia realizada na Associação Ingleza pelo professor E. A. Schafer, produziram sensação as suas palavras referentes á Sciencia se encontrar em tão grande grão de adiantamento que seria possivel em breve dar vida por meio de processos chimicos. Estas palavras não serão acolhidas por leigos, porque aquelles que estudaram chimica, as suas possibilidades não são apparentes. Já temos prova evidente em dar vida onde não existia, com a descoberta duma formula que faz crescer os cabellos. Esta formula foi experimentada em casos de completa calvicie com os mais surprehendentes resultados. Não só cresceu o cabello nas partes onde não existia, mas tambem extingue a caspa, promovendo o crescimento do cabello existente e restaurando-o á sua côr natural. Este preparado é conhecido pelos pharmaceuticos em todo o mundo sob o nome de *Laxona*. A maneira de applical-o é friccionar o couro cabelludo com as pontas dos dedos tanto de manhã como á noite e a rapidez com que actúa é uma das suas predominantes virtudes. NÃO DEVE APPLICAR ESTE PREPARADO NOS LOGARES ONDE NÃO DESEJA CABELLO. (11927)

PERTINAZ PRISÃO DE VENTRE

Invariavelmente acompanha uma occupação sedentaria e é a causa principal das dôres de cabeça, vista nublada, debilidade e lassidão geral, o que muitas vezes occasiona doenças graves. Para estes casos é necessario um laxativo medicinal de effeito positivo e inoffensivo. Os que procuram boa saúde, mas, no geral os que existem não merecem confiança dando máos effeitos. Os comprimidos *Laxatol*, são provenientes das formulas de um afamado especialista, os quaes produzem effeitos sobre o intestino, não tendo a minima interferencia sobre outros orgãos. Os comprimidos *Laxatol* podem, portanto, ser tomados com qualquer tratamento medico. Se desejar sentir-vos bem dispostos e com o vosso sangue isento de impurezas, obtenha um vidro de comprimidos *Laxatol*. Não existe nada que se assemelhe, valendo, portanto, o seu peso em ouro. (11939)

COMPANHIA JARDIM BOTANICO

AVISO AO PUBLICO

Devendo ser cortado por ordem da policia, amanhã, 18 do corrente, ás 13 horas o trafego dos bondes em todos os cruzamentos da Avenida Rio Branco, esta Companhia previne ao publico sobre a conveniencia de despachar toda a bagagem entre 13 e 16 horas, na *Estação de S. Gonçalo*, afim de evitar demora na remessa da mesma para o seu destino.

Rio de Janeiro, 17 de setembro de 1920. (12070)

BEN.: LOJ.: URIAS

Quarta-feira, 22 do corrente, sess. de finanças, e em seguida, discussão do Reg.: Part.: da Of.: — *Ottilio Silva*, secr.. (H 24419)

A' PRAÇA

VICTORIANO RODRIGUES ALVES e MANOEL JOSÉ DE OLIVEIRA, socios componentes da firma Alves & Oliveira, desta villa, communicam a todas as praças com as quaes tem tido transacções commerciaes, que, nesta data, dissolveram a referida firma, retirando-se pago e satisfeito o socio Manoel José de Oliveira, ficando todo o activo e passivo a cargo do socio Victoriano Rodrigues Alves.

S. João do Muqui, 10 de setembro de 1920 — Assig: *Manoel José de Oliveira*; a rogo de Victoriano Rodrigues Alves, por não saber ler nem escrever, *Agostinho Ferreira Bastos*.

Firmas reconhecidas pelo tabellião Miguel Duarte. (H 25073)

BEN.: LOJ.: CAP.: VISCONDE DO RIO BRANCO

Quarta-feira, 22 do corrente, sess.: eleit.:

O secr.: *Loureiro*. (H 25131)

DECLARAÇÃO

Sapucaia — E. do Rio.

Elias Felicio, tendo resolvido fechar o seu estabelecimento commercial, convida não só os seus credores como os devedores a virem dentro de 20 dias liquidarem os respectivos creditos e debitos.

14—IX—20 — *Elias Felicio*. (H 23779)

IRMANDADE DE N. S. DAS DÔRES

Erecta na Capella de N. S. do Mont Serrat (Morro do Pinto)

A Administração desta Irmandade fará celebrar domingo, 19 do corrente, a festividade de sua padroeira, que constará de missa cantada ás 11 horas, prégando ao Evangelho o revmo. conego dr. Olympio Alves de Castro, e ladainha ás 19 horas e meia, e para estes actos convida todos os irmãos, fieis e devotos.

Secretaria da Irmandade, 17 de setembro de 1920 — A secretaria interina, *Marianna A. da Silva*. (H 24458)

THE RIO DE JANEIRO TRAMWAY, LIGHT AND POWER COMPANY, LIMITED

AVISO AO PUBLICO

Devendo ser cortado por ordem da policia, amanhã, 18 do corrente, ás 13 horas o trafego dos bondes em todos os cruzamentos da Avenida Rio Branco, esta Companhia previne ao publico sobre a conveniencia de despachar toda a bagagem, entre ás 13 e 16 horas, na *Estação da rua Larga*, afim de evitar demora na remessa da mesma para o seu destino.

Rio de Janeiro, 17 de setembro de 1920. (12069)

ASSOCIAÇÃO DOS EMPREGADOS NO COMMERCIO DO RIO DE JANEIRO

FUNDADA EM 1880 — EDIFICIOS PROPRIOS A' AVENIDA RIO BRANCO N. 118 E RUA GONÇALVES DIAS N. 40

—:— *Serviço Clinico* —:—

A mais completa organização de serviço clinico nesta capital. Os consultorios funccionam das 7 ás 21 horas (7 da manhã ás 9 da noite). Todas as especialidades e clinica geral, sob a direcção de eminentes professores e clinicos provectos. Serviço dentario, exames bacteriologicos, injecções.

A Directoria convida a todos aquelles, que empregam sua actividade no commercio, a virem fazer parte desta grande Instituição, que tem prestado, e continuará a prestar relevantes serviços á sua classe. E' indispensavel o concurso de todos nós do commercio para sermos fortes.

Rio de Janeiro, 18 de setembro de 1920 — *Victor Rodrigues Junior*, secretario. (12080)

COLLEGIOS

O de maior renome e tradições no Brasil — O Gymnasio Pio-Americano. R. Teixeira Junior, 48. Tel. V. 1.011. (8515)

ANNUNCIOS

CURA RADICAL DE GONORRHEA CHRONICA ou RECENTE em poucos dias, por processos modernos, sem dôr; garante-se o tratamento. Electricidade. Vaccina 606 e 914. Assembléa, 54. Das 10 ás 18. Serviço nocturno, 8 ás 9

DR. PEDRO MAGALHAES. (H. 23572)

OURO

Prata, platina, brilhantes, compram-se e pagam-se bem; na praça Tiradentes n. 61. — CASA GARCIA. (11142)

CHAPÉOS PARA SENHORAS

Chapelaria Vargas

Rua 7 de Setembro, 120

A MAIS BARATEIRA (10181)

PRECISA APOSENTOS?

Fale Telephone, Sul, 2777. (H 25081)

PHARMACIA

Precisa-se de um pratico de pharmacia, á rua Conde de Bomfim 436. (H. 24472)

CALLISTA

Aristides Pereira — Extrae calos, cravos inteiros, sem dor nem sangue. Tratamento garantido de unhas encravadas. Rua da Assembléa n. 65. Telephone Central 5038 — Attende a chamados. (H. 24478)

Sociedade Productos Sulpho-Derma

ACABARAM-SE AS COCEIRAS COM OS PRODUCTOS *SULPHO-DERMA*

Baze de Enxofre

POÇOS DE CALDAS A DOMICILIO

SULPHO-DERMA para todas as molestias de pelle: EMPIGENS, ECZEMAS, etc. LOÇÃO SULPHO-DERMA, aroma agradavel, infallivel para a caspa. SULPHO-DERMA para a cutis, amacia, refresca, branqueia e faz desapparecer as espinhas, pannos fortes, dando á pelle maciez; SABONETES SULPHO-DERMA, medicinal e perfumado, os melhores do mundo, para a pelle. SULPHO-DERMA para animaes, liquido e sabão, elimina todas as molestias de pelle, lepra, eczema, etc., e faz nascer o pello. SULPHO-DERMA para todas as classes de flora, elimina os insectos, LAGARTAS, FORMIGAS, conforme attestados. A' venda nas boas DROGARIAS, PHARMACIAS, barbearias, perfumarias e casas de avicultura.

Os nossos productos garantem sua efficacia Mediante 1:000$000.

DEPOSITARIOS: DROGARIA AMERICA

RUA DA CARIOCA, 25

Rio de Janeiro. (12077)

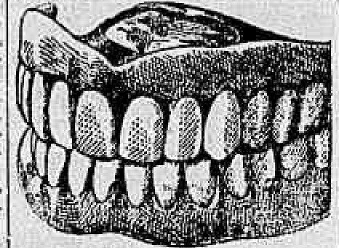

Dentaduras duplas — superior e inferior — com ou sem molas de ouro, das mais aperfeiçoadas e indispensaveis á bôa mastigação e ao embellezamento da bocca. Durabilidade garantida. Preços razoaveis. — No consultorio electro-dentario do **Professor DR. SILVINO MATTOS**, á rua Uruguayana, **1 e 3**, canto da rua da Carioca, em frente ao largo da Carioca; das 7 horas da manhã ás 5 da tarde, todos os dias. Tel. 1555 C. (H 25113)

MACHINISMOS

Casa Biagio — Praça da Republica n. 199

EM STOCK:

Machinismos completos para Marcenarias e Carpintarias;
Motores Electricos de 1 a 45 H. P.
Motor Maritimo 2 cylindros, 50 H. P.
Bombas, hydraulicas, centrifugas, diafragmas, e de pistão;
Bomba para "VACUON", completa;
Compressor de ar, com deposito;
Machina para fabricar gelo;
Moinhos para Café, Fubá e tintas;
Moendas para Canna, com 3 cylindros de grande producção;
Dynamos electricos diversos até 140 AMP. 110 Volts.
Alternador com excitador 220 Volts.
Tornos Mechanicos de 1,20 de ponta;
Punção para furar e cortar até 1";
Prensa Hydraulica propria para: côco, mamona, etc.;
Prensa Hydraulica de grande potencia para ladrilhos;
Prensa mechanica para cereaes;
Balanças de 100 a 1.000 kilos;
Calandras com cylindros de ferro diversos tamanhos;
Caldeira a vapor vertical, 4 H. P.
1 Salgadeira, 1 Battedeira e 2 desnatadeiras.
1 Bate-estaca, 1 Pilão mechanico, 1 Prensa para cortar fazenda.
Grande "stock" de CABO DE AÇO de 3/8, 1/2, 5/8, 3/4 e 1", com uso,
Idem, de transmissões, mancães, correias, etc.
Tachos de cobre de todos os tamanhos.
2 Cofres de ferro sendo um allemão e outro nacional. (H24402)

CABO DE AÇO

Grande "stock" novo e com pouco uso, de 3/8, 1/2, 5/8, 3/4 e 1"; a preços incomparaveis. Praça da Republica, 199. (H 24402)

SACADA

Aluga-se uma para assistir á passagem de S. M. o rei Alberto, e mais festividades durante o dia. Avenida Rio Branco 114, junto ao Jornal do Brasil. Telephone Central 122. (H. 24484)

SALA

Alugam-se salas e quartos mobilados com pensão, pagamento mensal ou diaria, em casa de familia, a pessoas de tratamento, no centro. Informações: telephone 2919, Central. (12052.)

Pulseira perdida

Pede-se encarecidamente á pessoa que encontrou hontem, 17, uma pulseira flexivel de saphiras e brilhantes, o favor de restituil-a á sua proprietaria, á rua D. Marciana n. 64, a qual gratificará generosamnete e agradecerá, por ser objecto de estimação. (H. 24480)

TUPIAS

Novas typo Allemão, montadas com mancáes de espheras. Praça da Republica n. 199. (H 24402)

VENDE-SE

Um dormitorio de peroba com quatro peças, um buff. de canella, um espelho para sala, uma mesa elastica, canella, cinco cadeiras, um oleado para sala de jantar, uma mobilia para sala de visitas e mais objectos, na avenida Mem de Sá, 38, telephone Central 5679. (H. 24464)

PARA AS MOLAS COM ESTALIDOS

Quando as mólas de um automovel começam a dar estalidos, é porque estão em perigo imminente de quebrar. E' facil fazer cessar esses estalidos com o óleo TRES-EM-UM. Não é preciso erguer o carro com os macacos, desapparafusal-os, soltar as braçadeiras, estender as mólas. Simplesmente deite um pouco de TRES-EM-UM ao comprido e em torno, bem como nos extremos das mólas, sem necessitar tão pouco cobril-as ao todo. O óleo penetrará completamente, lubrificará todas as folhas e partes das mólas e fará cessar os estalidos.

Vendido por todos os Commerciantes de primeira classe, acondicionado em frascos de tres differentes dimensões e em latas muito commodas, proprias para óleo.

CASA PRATT

Distribuidores Geraes

Ouvidor 125, Rio de Janeiro

Rua S. Bento 22, São Paulo

Pará, Pernambuco, Bahia Curityba (6396)

ACTOS FUNEBRES

José Moneró Vives

(FALLECIDO EM ULLDECONA HESPANHA)

Francisco Moneró e familia participam aos demais parentes e amigos o fallecimento de JOSE' MONERO' VIVES e convidam para assistirem á missa que em suffragio de sua alma será rezada hoje, sabbado, 18 do corrente, ás 8 1/2 horas, na egreja de Santa Rita. (H. 23943)

Alzira Cerqueira Lima Salgueiro

Adalberto de Pinho Salgueiro, irmãos, cunhados, tios e sobrinhos, agradecem a todas as pessoas que os acompanharam no doloroso golpe, com o fallecimento de sua querida e inesquecivel esposa, irmã, cunhada, tia e sobrinha ALZIRA CERQUEIRA LIMA SALGUEIRO, e de novo convidam os seus parentes e amigos para assistirem á missa do 7° dia, segunda-feira, 20 do corrente, ás 9 1/2, no altar mór da egreja do Sacramento; confessando-se desde já eternamente gratos. (H. 25131)

Julio Pereira

Georgina Iglesias Pereira, Antonio Pereira, Maria José Pereira, Manoel Ribeiro Louzada e filhos, Martha Iglesias e filhos, Octavio de Souza Leite, senhora e filhas agradecem penhorados ás pessoas amigas que compareceram ao enterro de seu saudoso e querido esposo, irmão, sobrinho, primo, genro, cunhado e tio JULIO PEREIRA e de novo as convidam para assistirem á missa de setimo dia que será celebrada hoje, sabbado, 18 do corrente, ás 9 1/2 horas, no altar-mór da egreja da Candelaria (H. 12044)

D. Clara Feydit

A familia da saudosa finada DONA CLARA FEYDIT, convida os seus parentes e amigos para assistirem á missa de trigesimo dia que será rezada no altar-mór da egreja de S. Francisco de Paula, hoje, sabbado, 18 do corrente, ás 9 horas da manhã. (H 25121)

FALLECIMENTO

Naya

Cleobula Baptista da Rocha participa o fallecimento de sua filha NAYA, e convida para o seu enterramento, hoje, sabbado, 18, ás 16 horas, saindo da rua Club Athletico 84, para o cemiterio de S. Francisco Xavier. (H. 24483)

José de Lima e Mendes

Dr. J. Gonçalves Ferreira, senhora e filhos mandam celebrar missa por alma de seu sobrinho JOSE' DE LIMA E MENDES, fallecido em Juiz de Fóra e convidam os parentes e amigos para a assistirem, na egreja de S. Francisco de Paula, hoje, sabbado, 18 do corrente, ás 9 e 1/2. (H. 25126)

Laurindo Augusto da Costa Loureiro

A Parteira Anna Rosa da Costa Guimarães Loureiro participa aos seus parentes e amigos o fallecimento de seu filho LAURINDO AUGUSTO DA COSTA LOUREIRO, hontem, ás 21,20 horas, e os convida para o enterro, hoje, 18, ás 17 horas, saindo o feretro da rua General Pedra 188 para o cemiterio de S. Francisco Xavier, pelo que desde já se confessa agradecida. (H. 25142)

Doutor Demosthenes da Silveira Lobo Miguez

Os drs. Almir... ral Castelloes, ... neiro Ramos ... José Basilio da ... tonia Marques ... Junior, José ... Rodrigo Theophylo, convidam todos os parentes, amigos ... da pranteada DOUTOR DEMOSTHENES DA SILVEIRA ... MIGUEZ, para assistirem ... que em suffragio de sua alma ... dam celebrar hoje, sabbado, ... corrente, ás 10 horas ... altar-mór da egreja de S. Francisco de Paula, trigesimo dia ... samento. Por esse acto de caridade se confessam ... gratos. (H. ...)

Innocente Jorge Teixeira

Americo Teixeira da Silva e sua senhora Maria Besnard Lopes Teixeira, ... cie Besnard Lopes, ... Besnard, Oscar e ... Besnard, impossibilitados de o fazer individualmente, ... reconhecidos, por este, a ... mostraram, sob qualquer fórma, compartilhar da immensa dor que acabam de soffrer, na perda do seu sempre amado filhinho, neto e sobrinho-neto "JORGINHO", fallecido e sepultado em 14 do corrente. (H. ...)

AGRADECIMENTO

Manoel José Tavares

Viuva Anna Guimarães Tavares e filhos, Nilo Goulart e senhora, Benjamin Callado e senhora, ... cente Formiga e senhora e João S. Camargo e senhora, ... dos de agradecer em particular, por falta de endereços de muitas pessoas que acompanharam ... tações de pezar e bem assim ... ram pezames pela passagem de seu esposo, sogro e pae, vem por este meio agradecer e a todos testemunhar o seu eterno reconhecimento. (H. ...)

CURSO DE CORTE Sta. Cecilia

Habilitam-se por escala geometrica pratica, todos os modelos dos figurinos que lhe forem apresentados, como chapéos, bordados á mão e á machina. Cortam-se moldes.

Professoras:

Mme. NUNES DE ABREU e senhorita IRENE GUEDES, Rua Uruguayana n. 146, 1° andar. Teleph. Norte, 3573. (6689)

Casa Guaraná

a unica que recebe directamente o verdadeiro

Guaraná Manés

Rua do Ouvidor n. 120. CHARUTARIA PARA' (7301)

Medicina popular

RUA DO ROSARIO N. 56

CHA' BRASIL, para Figado, Baço, Rins, Obesidade e Depurativo.
CAFE' de CEVADA — Nutritivo, estomacal, calmante e saboroso.
EXTRACTO de MALTE, o unico e mais energico fortificante.
HEMORRHOIDES — Tratamento radical. Formula Dr. Domingos Jaguaribe.
Dep. de Guaraná e formulas vegetaes para todas as molestias ...

RESTAURADOR SOARES

Tonico de agradavel perfume, faz com que os cabellos brancos fiquem pretos no espaço de 8 a 10 dias, logo que se agite o frasco na occasião de usal-o.

Não contém nitrato de prata, dá força e vigor e rejuvenesce os cabellos, extingue a caspa com 4 applicações.

O RESTAURADOR SOARES é o melhor tonico contra a calvicie.

A' venda em todas as perfumarias e pharmacias e drogarias.

Preço. . . . . 3$000 — Pelo Correio. . . 5$600 (2776)

OCCASIÃO

Vende-se uma pelle nova de Putoi; trata-se avenida Mem de Sá 132, do meio-dia ás 3 horas. (H. 25138)

DESENHOS

Para cartazes, notas, facturas, rotulos, diplomas, etc.; com ou sem gravura. Chamados pelo telephone Sul, 25. (H ...)

Dentes, bocca e garganta

Use "Calmettina". Sempre "Calmettina"! "Calmettina" sempre!! (Elixir e pasta). (0531)

Pede-nos o Sr. Dr. Raul de Mello, unico proprietario do ELIXIR DEPURATIVO 920, do DR. FUTCHER, para communicarmos a quem interessar possa, que são os seus exclusivos depositarios, conforme contrato, os Srs. F. R. Baptista & Cia., proprietarios da DROGARIA BAPTISTA, sendo portanto a DROGARIA BAPTISTA a unica casa habilitada para as vendas em grosso d'este acreditado producto. (11449)

O grande inimigo da GRIPPE

Communico aos

M. D. Medicos e Publico

que recebi da grande "Farbwerke Hoechst a Main, vorm Meister Lucius & Bruening" uma remessa de injecções contra a **GRIPPE** que ultimamente salvou milhares de pessoas.

Tambem recebemos injecções contra a PESTE BUBONICA, TYPHUS e TUBERCULOSE e o NEOSALVARSAN (914) o grande inimigo da Syphilis e outros productos de resultado garantido segundo attestados dos mais reputados sabios.

Quaesquer informações serão dadas com tudo, a preço da casa

HENRIQUE LEUTHOLD

Rio de Janeiro

Rua da Alfandega, 55—Sob.

Caixa do Correio N. 894 — *Teleph. Norte 6406* (H 25061)

COMMERCIO

Rio, 18 de setembro de 1920.

NOTAS DO DIA

Hoje, á 1 hora da tarde, deverá realizar-se a assembléa da Caixa Geral das Familias.

Na Estrada de Ferro Central do Brasil, termina hoje, á 1 hora da tarde, o prazo para o recebimento de propostas para o arrendamento do botequim-restaurante da estação de Belém.

ASSEMBLÉAS ANNUNCIADAS

Companhia de Seguros Minerva, dia 21, ás 2 horas da tarde.
Companhia Seguros Confiança, dia 22, á 1 hora da tarde.
Empresa Brasileira de Automoveis, dia 24, á 1 hora da tarde.
Companhia America Fabril, dia 24, ás 2 horas da tarde.
Companhia Seguros Anglo Sul-Americana, dia 25, ás 2 horas da tarde.
Banco do Commercio, dia 25, á 1 hora da tarde.
Companhia Fabrica de Tecidos Santo Aleixo, dia 27, ás 2 horas da tarde.
Companhia Fluminense de Alpercatas, dia 29, ás 2 horas da tarde.

CONCORRENCIAS ANNUNCIADAS

Repartição de Aguas e Obras Publicas, para o fornecimento de 20 toneladas de tubos de ferro galvanizado, de 1 1/4 de diametro interno, e competentes luvas, dia 24, á 1 hora da tarde.

Inspectoria Federal das Estradas, para a venda de trilhos e accessorios usados e retirados do ramal de Porto Amazonas e Restinga Secca, da E. F. São Paulo Rio-Grande, dia 30, ás 2 horas da tarde.

Estrada de Ferro Central do Brasil, para o fornecimento de uma superstructura metallica para passagem superior de vehiculos, em Todos os Santos, dia 30, á 1 hora da tarde.

REUNIÃO DE CREDORES

Concordata preventiva de Vinhas e Fernandes, dia 21, á 1 1/2 hora da tarde.
Fallencia de Dionysio Alves Barreto, dia 21, á 1 hora da tarde.
Fallencia de Santos Guerra & C., dia 27, á 1 hora da tarde.
Fallencia do dr. Alfredo Augusto Mendes, dia 29, ás 2 horas da tarde.

PAGAMENTOS ANNUNCIADOS

Dia 21 — Companhia F. C. do Jardim Botanico, dividendo.
Dia 22 — Companhia Seguros Minerva, dividendo de 10 %.

CAMBIO

Hontem, de manhã, encontrámos este mercado em boas condições de firmeza, declarando os bancos fornecerem letras a 12 15/32 e 12 1/2 d., e comprarem a 12 5/8 d.

Pouco depois de iniciados os trabalhos o mercado tornou-se mais firme, obtendo-se saques de 12 1/2 a 12 9/16 d. e collocação para o papel particular a 12 11/16 d.

Durante o dia o mercado continuou a firmar-se, vigorando para o fornecimento de cambiaes as taxas de 12 9/16 a 12 5/8 d. e para a acquisição das letras de cobertura a de 12 3/4 d.

A' tarde, o mercado enfraqueceu, sendo feitos os saques a 12 1/2 e 12 9/16 d. e a compra do papel particular de 12 5/8 a 12 11/16 d.

Os negocios conhecidos foram regulares fechando o mercado em posição estavel, obtendo-se cambiaes a 12 9/16 d. e collocação para as letras de cobertura a 12 11/16 d.

TABELLAS DOS BANCOS

	a 90 div.	
Londres	12 3/8 a	12 19/32
Paris	$364 a	$371

	A' vista	
Londres	12 1/8 a	12 5/16
Paris	$367 a	$374
Hespanha	$825 a	$840
Italia	$243 a	$248
Belgica	$393 a	$405
Portugal	$910 a	1$025
Nova York	5$580 a	5$640
Suecia	1$170 a	1$180
Suissa	$918 a	$940
Rumania	—	$165
Japão (yen)	2$930 a	2$950
Buenos Aires (peso, ouro)	4$700 a	4$790
Buenos Aires (peso, papel)	2$060 a	1$130
Beyruth	12 1/8 a	12 7/32
Syria	$372 a	$379
Austria	—	$055
Hollanda (florim)	1$780	—
Bulgaria	$120	—
Noruega	$790 a	$800
Dinamarca	$780	—
Hamburgo	$092 a	$100
Montevidéo	4$670 a	4$800
Vales, café	$363 a	$368
Vales, ouro, por 1$	—	2$990

CABO		
Londres	12 1/16 a	12 3/16
Nova York	5$630 a	5$680
Portugal	—	—
Syria	—	—
Romania	—	—
Montevidéo	—	4$680
Hollanda (florim)	—	—
Italia	—	$245
Hespanha	—	$835
Paris	$369 a	$376
Suecia	—	—
Noruega	—	—
Dinamarca	—	—
Belgica	—	$398

Suissa	—	$925
Buenos Aires (peso, papel)	—	2$070
Japão (yen)	—	—

CURSO OFFICIAL DO CAMBIO

	90 D/V.	A' VISTA
Sobre Londres	12 9/16	12 29/64
" Paris	$364	$367
" Italia	—	$242
" Montevidéo	—	4$730
" Hespanha	—	$833
" Nova York	—	5$587
" Portugal (escudos)	—	$915
" Suissa	—	$921
" Hamburgo	—	$093
" Buenos Aires (peso ouro)	—	4$750
" Buenos Aires (peso papel)	—	2$076
" Hollanda (florim)	—	1$760
" Syria	—	$375
" Palestina	—	$375
" Japão (yen)	—	2$940
" Beyruth	—	—
" Austria	—	—
" Suecia	—	—
" Noruega	—	$780
" Dinamarca	—	—
" Belgica	—	$394
Extremas:		
Caixa matriz	12 1/2 a	12 5/8
Bancario	12 1/2 a	12 5/8
Moedas:		
Soberanos	—	26$200
Libras (papel)	—	—
Francos (papel)	—	—
Pesetas (papel)	—	$800
Peso uruguayo	—	—
Liras (papel)	—	$260
Escudos (papel)	—	1$025

CAFE'

EDUARDO ARAUJO & C°.

Rua Municipal, 28 — Rio. Prestam as melhores contas. (4891)

MOVIMENTO DO CAFÉ

SANTOS

Dia 16:

	Saccas
Entradas	33.183
Desde 1°	374.223
Média	35.826
Desde 1° de julho	2.360.611
Saidas	121.497
Existencia	2.027.191
Preço: typo 4	10$300

Posição do mercado: calmo.

RIO

Pauta, $830

Entradas em 16:

	Saccas
E. F. Central	824
E. F. Leopoldina	7.046
Barra a dentro	—
Cabotagem	—
Total	7.870
Desde 1°	119.583
Média	7.034
Desde 1° de julho	607.317

Embarques em 16:

Estados Unidos	1.008
Europa	3.201
Cabotagem	754
Rio da Prata	850
Pacifico	—
Total	5.813
Desde 1°	100.392
Desde 1° de julho	555.816
Existencia em 17	321.242

Hontem, este mercado abriu calmo, com procura escassa e regular quantidade de café á venda, tendo sido effectuadas, de manhã, transacções de 1.368 saccas, na base de 11$600, o americano, por arroba, pelo typo 7.

A' tarde, foram realizados negocios de 887 saccas, ao mesmo preço da manhã, fechando o mercado em posição inalterada.

A Bolsa de Nova York abriu inalterada.

Passaram por Jundiahy 41.000 saccas.

Por cabotagem e barra a dentro não houve entradas.

COTAÇÕES

	Americano
Typo 3	12$800
Typo 4	12$500
Typo 5	12$200
Typo 6	11$900
Typo 7	11$600
Typo 8	11$200
Typo 9	10$800

COTAÇÕES DE ROCHA FARIA & Cia.

MATRIZ: rua Buenos Aires, 160 (1° andar), RIO DE JANEIRO. Caixa Postal, 710

FILIAL: Rua Santo Antonio, 62 (1° andar), SANTOS. Caixa Postal, 224. End. teleg.: "ROCHAFARIA"

Preços por 15 kilos, no Rio:

Typos	Americano	Europeu
2	13$100 a 13$400	13$600 a 13$900
3	12$800 a 13$100	13$200 a 13$500
4	12$500 a 12$800	12$900 a 13$100
5	12$200 a 12$500	12$400 a 12$700
6	11$900 a 12$200	12$000 a 12$300
7	11$600 a 11$900	11$600 a 11$900
8	11$200 a 11$300	11$300 a 11$600
9	10$800 a 11$100	10$900 a 11$200

Informações: mercado CALMO.

Nota — Cafés consignados para Santos, os conhecimentos e correspondencia devem ser endereçados á MATRIZ. (9848)

MOVIMENTO DO CAFE' A TERMO

Setembro: 1ª cotação, 11$250; 2ª cotação, 11$550; 3ª cotação, 11$550; outubro: 1ª cotação, 11$600; 2ª cotação, 11$400; 3ª cotação, 11$350; novembro: 1ª cotação, 11$500; 2ª cotação, 11$500; 3ª cotação, 11$350; dezembro: 1ª cotação, 11$550; 2ª cotação, 11$550; 3ª cotação, 11$600; janeiro: 1ª cotação, 11$450; 2ª cotação, 11$450; 3ª cotação, 11$600; fevereiro: 1ª cotação, 11$330; 2ª cotação, 11$300; 3ª cotação, 11$450; março: 1ª cotação, 11$350; 2ª cotação, 11$400; 3ª cotação, 11$400; abril: 1ª cotação, 11$400; 2ª cotação, 11$300, e 3ª cotação, 11$300.

Vendas: 1ª cotação, 23.000 saccas; 2ª cotação, 4.000 ditas, e 3ª cotação, 22.000 ditas.

Total das vendas: 49.000 saccas.

Posição do mercado: 1ª cotação, calmo; 2ª cotação, calmo, e 3ª cotação, calmo.

ULTIMAS OFFERTAS

	V.	C.
Setembro	11$700	11$650
Outubro	11$650	11$350
Novembro	11$650	11$350
Dezembro	11$650	11$600
Janeiro	11$650	11$600
Fevereiro	11$650	11$450
Março	11$300	11$400
Abril	11$550	11$300

AGENCIA COMMERCIAL DO B. POPULAR DE MINAS

Sociedade Cooperativa de Responsabilidade Limitada

RIO E SANTOS

Rua Municipal n. 8 — Caixa postal, 1673. End. Tel. "COLARES"

Recebemos cafés consignados para Santos; correspondencia e conhecimentos dirigidos para o Rio.

PREÇOS POR 15 KILOS, no RIO:

Typos	Cafés do Sul e Oeste de Minas: Americanos	Cafés do Sul e Oeste de Minas: Cafés de côr	Cafés de outras procedencias: Americanos	Cafés de outras procedencias: Cafés de côr
2	13$991	14$195	13$583	13$685
3	13$583	13$787	13$174	13$276
4	13$174	13$378	12$766	12$868
5	12$868	13$072	12$459	12$561
6	12$561	12$766	12$153	12$255
7	12$255	12$459	11$847	11$949
8	11$847	12$051	11$438	11$540
9	11$438	11$642	11$030	11$132

Mercado ESTAVEL. — *A. J. da Costa Pereira* — *Sabino De Robertis.*

ASSUCAR

Entradas em 16: 7.789 saccos.
Desde 1°: 120.088 ditos.
Saidas em 16: 7.701 saccos.
Desde 1°: 87.368 ditos.
Existencia em 17, de tarde: 220.053 saccos.
Posição do mercado: calmo.

COTAÇÕES

Branco, crystal	Nominal
Mascavinho	$860 a $900
Mascavo	$740 a $780
Idem 3ª sorte	Não ha
Branco usina	Não ha
Crystal amarello	Não ha
2° jacto, branco	$940 a $980
Branco crystal, baixo	— —

Pinto, Lopes & C.

R. Benedictinos 25 — Rio

EXPORTADORES E COMMISSARIOS DE CAFE', MANTEIGA E CEREAES. (2799)

ALGODÃO

Entradas em 16: 1.352 fardos.
Desde 1°: 7.058 ditos.
Saidas em 16: 260 fardos.
Desde 1°: 4.875 ditos.
Existencia em 17, de tarde: 40.625 fardos.
Posição do mercado: estavel.

COTAÇÕES

Sertões	37$000 a 38$000
Paulista	34$500 a 36$000
Primeiras sortes	35$000 a 36$000
Mediano	32$000 a 33$500

Louis Boher & C.

CAFÉ — ASSUCAR — CEREAES

Recebem café á consignação sem receber commissão.

IMPORTADORES:

Arame farpado, Enxadas, Arados, Salitre, Enxofre, etc., etc.

R. Benedictinos, 1, 2° andar. (9855)

BOLSA

VENDAS

Apolices:	
Uniformizadas, de 1:000$, 15, a.	883$000
Ditas idem, 1, 3, 2, 8, 10, a.	890$000
Ditas de 200$, 1, a.	860$000
Diversas Emissões, nom., de 200$, 4, a.	860$000
Ditas de 500$, 1, a.	860$000
Ditas de 1:000$, 1, 1, 10, 3, 5, 12, 15, 22, 22, 45, a.	875$000
Diversas Emissões, de 1917, port., 1, a.	858$000
Municipaes, de 1914, port., 6, c/juros, a.	185$000
Ditas de 1914, port., 30, 33, 50, ex/juros, a.	182$000
E. de Minas Geraes, 7, 11, a.	880$000
E. do Rio, de 500$, port., 25, a.	457$000
Bancos:	
Brasil, 50, 80, a.	248$000
Dito idem, 10/40 de acção, a.	400$000
Companhias:	
Terras e Colonização, 500, a.	15$000
Minas S. Jeronymo, 56, 130, 250, 500, 500, a.	83$500

OFFERTAS

	V.	C.
Apolices		
Uniformizadas, de 1:000$	892$000	886$000
Div. Emissões, de 1:000$	875$000	870$000
Ditas de 1917, portador	860$000	853$000
Ditas de 1920 portador	860$000	842$000
Ditas (em cautela)	860$000	800$000
O. do Porto	—	850$000
E. do Rio (Popular)	99$000	98$000
Ditas de 500$000, portador	470$000	—
Estado do Espirito Santo	910$000	—
E. de Minas Geraes de 1:000$	880$000	875$000
Ditas de 1906	195$000	192$000
Ditas idem, nom.	—	197$000
Ditas de 1914	182$000	—
Ditas idem, nom.	—	187$000
Ditas de 1917	182$000	181$500
Ditas idem, nom.	—	182$000
Ditas de 1b. 20	252$000	250$000
Ditas idem, nom.	—	230$000
Ditas de Nictheroy	87$000	86$000
Ditas 2ª emissão	87$000	86$000
Ditas de Petro-Brasil	283$000	—
Ditas de Campos	198$000	—
Ditas de Bello Horizonte	180$000	—
Bancos:		
Portuguez do Brasil	283$000	—
Brasil	250$000	248$000
Lavoura	140$000	130$000
Commercial	180$000	175$000
Commercio	—	175$000
Mercantil	270$000	265$000
Nacional	—	205$000
C. de Seguros:		
Brasil	85$000	—
Confiança	220$000	—
Argos Fluminense	1:600$000	—
Tecid. Corcovado	—	190$000
Previdente	—	1:300$000
C. de E. Ferro:		
Minas S. Jeronymo	83$500	83$000
Rêde Sul-Mineira	95$000	—
Jardim Botanico	—	190$000
Jardim Botanico, c/60 o/o	110$000	95$000
C. de Tecidos:		
Prog. Industrial	215$000	203$000
Taubaté Industrial	—	470$000
Alliança	—	210$000
Conf. Industrial	220$000	205$000
Petropolitana	280$000	—
Bom Pastor	200$000	160$000
Corcovado	—	160$000
Santo Aleixo	220$000	180$000
Manuf. Fluminense	195$000	180$000
C. diversas:		
Docas da Bahia	84$000	—
Docas de Santos	—	445$000
Ditas nom.	—	445$000
Loterias N. do Brasil	14$000	12$500
Terras e Colonização	15$250	14$750
Transp. e Carruagens	68$000	—
Carbonifera de Araranguá	—	65$000
C. Brahma	—	250$000
Aurea Brasileira	—	55$000
Predial e de Saneamento	50$000	—
Ind. Santa Fé	—	220$000
Fabril Paulistana	70$000	—
Debentures:		
Manufactora Fluminense	195$000	183$000
America Fabril	—	205$000
Mineira Auto-Viação	100$000	94$000
Ant. Paulista	—	204$000
Brasil Industrial	200$000	185$000
Transporte e Carruagens	195$000	—
Tecidos Alliança	205$000	201$000
Usinas Nacionaes	—	200$000
Docas de Santos	—	200$000
Tecid. Magéense	170$000	163$000
Santa Helena	—	204$000
Hanseatica	210$000	205$000
Manuf. Progresso	140$000	—
Casa Vivaldi	180$000	—
Docas da Bahia	—	131$000
Linho de Sapopemba	190$000	—
Ind. Santa Fé	—	203$000
America Fabril	206$000	203$000
Tecid. Corcovado	—	192$000
Mercado Municipal	214$000	—

RENDAS PUBLICAS

RECEBEDORIA DE MINAS

Arrecadação do dia 17	20:740$000
De 1 a 17	332:752$300
Em egual periodo do anno passado	363:844$402

CARNES VERDES

NO MATADOURO DE SANTA CRUZ — Abatidos hontem: 181 rezes, 30 vitellos, 135 porcos, 13 carneiros e 4 cabritos.

Rejeitados: uma rez, um vitello, 6 porcos, um carneiro e um cabrito.

Vendidos em Santa Cruz, para os açougues suburbanos: 56 3/4 rezes e 7 porcos.

NO ENTREPOSTO DE S. DIOGO — Foram vendidos hontem: 122 3/4 rezes, 29 vitellos, 12 carneiros, 122 porcos e 3 cabritos.

Preços da carne:

Rezes	1$000
Vitellos	1$400
Porcos	1$650
Carneiros ou cabritos	2$300

NO MATADOURO — Gado recolhido aos curraes para a matança de hoje: 380 bois, 55 vitellos, 48 carneiros e 514 porcos.

"Stocks" existentes nos campos de Santa Cruz: 829 bois, 149 vitellos e 1.036 porcos.

EXPEDIENTE DA ALFANDEGA

Esta repartição arrecadou hontem, a importancia de 529:223$307 de renda, sendo 259:772$579 em ouro e 269:450$728 em papel.

De 1 a 17 do corrente foram arrecadados 5.771:852$201.

Em egual periodo do anno passado foram arrecadados 3.339:899$160, sendo a differença para mais, no corrente anno, de 2.431:953$041.

—:— Foram enviados ao Thesouro os requerimentos em que os remadores José Luiz Pereira e Manoel Antonio Correa, pediu 6 mezes de licença, nos termos do art. 17 da lei 4061, de janeiro ultimo.

—:— Para o devido exame, foi remettida hontem pelo inspector do Laboratorio Nacional de Analyses, uma amostra de "neosalvarsan" vindo de Amsterdam pelo vapor "Coturarsunn" entrado este mez e consignado a Himer H. Hoangen.

—:— Remettendo-lhe uma amostra do producto denominado "Silbersalvarsan", importado pelo sr. Raul ... danz, pelo vapor "Hollandia", em ... do corrente, o inspector officiou hontem, ao director da Saude Publica, pedindo-lhe que informe se o mesmo producto se acha licenciado.

—:— Em um requerimento do ... rico Teixeira da Fonseca, ... como funccionario publico ... lista, que, no interesse e na defesa da Fazenda Nacional, seja dada por certidão, qual a importancia total dos direitos pagos nesta repartição, durante o anno passado e primeiro semestre ... por joias e pedras preciosas e quaes as firmas commerciaes ou particulares que os pagaram e quanto ... uma, foi exarado o seguinte despacho: "Indeferido. A esta Alfandega fallece competencia para ... a certidão pedida. Não prova o supplicante justa defesa ou interesse particular; disposições expressas ... to, oppoem-se á pretenção do supplicante."

MARITIMAS

VAPORES ESPERADOS

Nova York, "Martha Washington"
Amsterdam e escs., "Brabantia"
Portos do norte, "Pará"
Bordeaux e escs., "Samara"
Genova e escs., "Principessa Mafalda"
Rosario, "Rosetti"
Portos do sul, "Anna"
Rio da Prata, "Plata"
Portos do norte, "Minas Geraes"
Rio da Prata, "Vestris"
Rio da Prata, "Zeelandia"
Portos do sul, "Servulo ..."
Bordeaux e escs., "..."
Portos do norte, "Curvello"
Marselha, "Formosa"
Rio da Prata, "Highland ..."

VAPORES A SAIR

Nova York e escs., "Archimedes"
Rio da Prata e escs., "Martha Washington"
Pelotas e escs., "Itaituba"
Rio da Prata e escs., "..."
Mossoró e escs., "Itapura"
Itabapoana e escs., "..."
Porto Alegre e escs., "..."
Rio da Prata e escs., "..."
Rio da Prata, "Principessa Mafalda"
Porto Alegre e escs., "..."
Montevidéo e escs., "..."
Marselha e escs., "Pisa"
Aracajú e escs., "Itapava"
Recife e escs., "Iris"
Portos do norte, "Taquary"
Nova York e escs., "Vestris"
Ponta d'Areia e escs., "..."
Nova York, "Stephen"
Rio da Prata e escs., "..."
Amsterdam e escs., "Zeelandia"
Porto Alegre e escs., "...gaulan"
Porto Alegre e escs., "..."
Porto Alegre e escs., "..."
Londres, "Highland ..."
Portos do norte, "Pará"
Rio da Prata e escs., "..."
Laguna e escs., "Anna"
Rio da Prata, "Tamar"
Rio da Prata e escs., "..."
Bordeaux e escs., "..."

AUTOCURA-PHYSICA

do DR. MOURA LACERDA

Autocura radical da syphilis e da arterio-sclerose

Descoberta pelo autor do autocurismo a synthese physiatra da cura da syphilis e da sclerose generalizada, estão descobertos os meios scientificos de cura precisa de todas as molestias chronicas, sejam de que natureza forem.

Só resta ao governo e aos enfermos recorrer á nova clinica

Neguem ou queiram confessar, o que é facto, e facto é facto — é que mais de tres mil doentes já radicalmente autocurados, em todo o Brasil, attestam a efficacia biologica do nosso tratamento. São doentes do alto commercio e de todas as classes.

Quem pois, tiver autonomia e criterio proprio cure-se pela nossa synthese naturista, com a efficacia das plantas medicinaes e dos agentes cosmologicos e telluricos. Curem-se pelo Sol e pela Natureza! E fujam ás ridiculas drogas envenenantes, ás injecções mortiferas e ás operações desnecessarias. Tratamento a convencionar.

Para o interior, contratos por cartas. Consultas GRATIS.

Chamados e visitas mediante prévio pagamento.

CONSULTORIO — Rua dos Ourives n. 67. Preços especiaes para operarios. De 1 ás 4 1/2 da tarde.

Residencia — Rua Salvador Corrêa n. 96 (Leme)

Natura morbarum medicatrix

NOTA — *Adquiridas as nossas prescripções escriptas*, para tres mezes de tratamento, qualquer pessoa, ou qualquer familia, poderá, no interior, autocurar-se radicalmente em sua propria residencia, de cidade ou de fazenda. (H 25118)

Fazenda — Invernada

A 6 kilometros da estação Roseira, na Estrada de Ferro Central do Brasil, municipio de Guaratinguetá, vende-se uma boa fazenda com 96 alqueires de superiores terras, com cafezaes, pastos, mandiocaes, cannavial, machinismos completos e perfeitos para beneficiar café e fabrica de farinha de mandioca, moinho de fubá para 12 alqueires por dia, tudo movido por superior roda d'agua de ferro com 30 palmos de diametro. Presta-se admiravelmente para invernada ou fazenda de criar, com muitas boas aguadas, optimo começo de boas pastagens com alguma criação de gado e animaes de custeio. Carro de bois, carroças, troly e arados com os arreios; ferramentas oratorio, boa casa de morada com superiores commodos e agua encanada dentro, tulhas, terreiros ladrilhados, casas de colonos, porcos, creação de porcos, etc., etc. Informações com Antonio de Almeida, na mesma fazenda. Sem intermediarios. (H 23013)

TERRENOS EM CONDE DE BOMFIM

Vendem-se bons lotes de terrenos na rua Pratapy, rua nova, com predios de estylo moderno, quasi todos habitados pelos proprios proprietarios. Trata-se na rua Barão de Amazonas, 34, das 8 ás 11 e das 18 ás 20 horas. (H 23247)

Villa, Sete, Dois, Zero

ESTANCIA DE LENHA

Rua São Christovão, 147. (H 17308)

QUARTOS

Em casa de familia alugam-se dois bons quartos, mobilados, bem arejados e frescos, com pensão, a casal ou a senhores de tratamento. Rua Andrade Pertence 50 (Cattete). (H. 23651.)

Borracha mangabeira

Vende-se á rua da Prainha 1. (H. 18842.)

MANDIOCA

Vende-se rama de mandioca qualquer quantidade; recebe-se propostas e trata-se com A. J. Henriques na rua Theophilo Ottoni n. 163. Deposito de rolhas de cortiça e de plantas medicinaes e outros artigos. — Telephone Norte 4440, Rio de Janeiro. (H. 23 300.)

PENSÃO MATTOS

HOSPICIO N. 221

Alugam-se excellentes commodos a casaes e cavalheiros para pernoitarem e descanso durante o dia. Preços modicos. (H. 23.362.)

TACHYGRAPHIA "PITMAN-VIEGAS"

Acaba de chegar da Inglaterra a adaptação á lingua portugueza do methodo tachygraphico de Pitman, o melhor e mais usado de todos os methodos, proprio para o estudo SEM PROFESSOR. A' venda na Casa Crashley, rua do Ouvidor 58, e nas principaes livrarias. (H. 23378.)

Motores electricos

Vendem-se de diversos tamanhos, novos e usados, preços de occasião. Rua General Camara n. 161. — Luiz O. Mangeon. (11.422.)

PHARMACIA

Vende-se uma, em Minas, á margem da Estrada de Ferro Victoria a Minas. Logar de muito futuro e de pequeno capital. Para informações escreva ou procure o proprietario na rua Ferrer 39 — Bangú. (H. 22.834.)

CASA

Propria para familia; em centro de terreno, em transversal á Conde de Bomfim. Vende-se por 50 contos. Tratar com o sr. Oscar Ferreira, na rua de São Bento n. 3. (H. 17954.)

ELIXIR DE BRUZZI

O melhor medicamento até hoje descoberto, para combater a Asthma e bronchite asthmatica, especifico vegetal.

Depositarios: Drogaria Pacheco. (H 22005)

IMAGENS

Em madeira esculpturas e pinturas. O que ha de mais fino, Altares, Oratorios e tudo concernente e arte religiosa executam-se na casa de J. Pinto, á rua M. F. Peixoto n. 83. T. N. 4112. A primeira casa no genero. (H 18106)

Motor electrico

Vende-se um de 10 H. P., Siemens, com anneis, pouco usado, em optimo estado, completo. Rua General Camara 161. — Luiz O. Mangeon. (11.422.)

Dynamo de 15 K.W.

Vende-se um A. E. G., 110 volts, 140 amperes, 1.650 R. P. M., completo. Rua General Camara 161 — Luiz O. Mangeon. (11436)

AGUAS MINERAES

Caxambú, Salutaris, Lambary, Cambuquira, Prata, Platina, São Lourenço, Magnesiana, etc.

Cervejas da Companhia Hanseatica

DUARTE, FERREIRA & C.

Rua da Assembléa, 14

Telep. C. 4.1.8.6. (21433)

Pó de arroz do Lar

O mais adherente e o mais perfumado.

Em todas as perfumarias.

Deposito: Perfumaria Silva, R. da Theatro n. 9 — Caixa 2$500. (5470)

BRIM DE LINHO BRANCO

Estamos vendendo a 9$000 o metro, superior para ternos de linho. Turco Simão. Rua de S. Pedro n. 91, loja. (H. 23.812)

APOSENTO

Aluga-se a casal distincto um bom aposento sem mobilia, com pensão em casa de familia respeitavel; na Campo de São Christovão n. 17. (H. 23782.)

PILULAS

Curam em poucos dias a molestia do estomago, fígado ou intestinos. Estas pilulas, alem de tonicas são indicadas nas dyspepsias, prisões de ventre, molestias do figado, bexiga, rins, nauseas, flatulencias, máo estar, etc. São um poderoso digestivo e regularisador das secreções gastro-intestinaes.

A' venda em todas as pharmacias. Vidro 1$500, pelo correio, 1$700. Depositario: Drogaria VICTOR RUFFIER & C., rua S. Pedro, 128 — Rio de Janeiro. (4894)

100 cartões visita

Typo reclame, 2$000. Rua Buenos Aires n. 75, a dois passos da rua dos Ourives. (6167)

Armazens e sobrados

Arrendam-se dois optimos á rua do Ouvidor; para mais informações na Secretaria da Irmandade de Santa Cruz dos Militares. (H 24052)

Legitimas laminas Gillette

Duzia, 2$800; meia duzia, 1$600; tres laminas 1$; uma lamina, 360 réis; só na rua da Carioca n. 28, Irmãos Acosta. (7.003.)

MOSQUITOS E MOSCAS ?

Extinguem-se rapidamente com as maravilhosas velas japonezas, acabadas de receber pela CASA DA INDIA — Menges, Ramp & Martins, á rua do Ouvidor n. 57. (5820)

Sementes de capim catingueiro ou gordura roxo

Vendem-se novas, A' RUA DO OUVIDOR, 57—Casa da India. (5820)

Machina de furar

Vende-se uma de columna, com avanço automatico, para brocas até uma pollegada. Rua General Camara 161. Luiz O. Mangeon. (11422.)

Molho Americano "TIO SAM"

E' o melhor condimento para as mesas e cura a TUBERCULOSE porque contém URUCÚM.

A' venda: Rezende Tinoco & Cia., Rua Municipal, 36 — Rio de Janeiro. (12020)

MORPHÉA

Uma senhora que esteve atacada deste terrivel mal e que sarou completamente com o uso de uma formula de um medico indiano, offerece-se para indicar gratuitamente a todos que soffrem desse mal o remedio que a curou. Esta indicação é consequencia de um voto. Dirija-se por carta á D. Maria Teixeira — Caixa n. 274 — S. Paulo. (11865)

Machinas de costura "Singer"

Vende-se uma bancada com 18 machinas em perfeito estado de conservação. Para ver e tratar á rua Benjamin Constant n. 89, (Nictheroy). Todos os dias das 8 ás 10 horas. (11987)

VIAS URINARIAS

ELECTRICIDADE MEDICA

O DR. C. DAUDT garante optimos resultados, tanto nos casos chronicos como nos agudos.

RUA URUGUAYANA, 43. Das 3 ás 5 horas. (6863)

CHA' IDEAL

E' o melhor.

CASA DA INDIA. Ouvidor 57. (9371)

Dynamo de 55 K.W.

Vende-se novo A. E. G., 1170 R. P. M. 110 volts. 590 amperes, completo. Rua General Camara 161. — Luiz O. Mangeon. (11436)

Magnifico predio

Vende-se o da rua Jockey Club n. 318, proprio para familia de tratamento. Pode ser visto diariamente das 3 ás 5 horas. Não se admitte intermediarios. (H. 24002.)

PENTEADEIRA

MME. MAGDALENA

Faz ondulação "Marcel". Tingem-se cabellos. Attende a domicilio. Tel. 4548 Central. (H. 23142)

MACHINAS PARA CALÇADO

Vendem-se em bom estado. Para ver e tratar á rua Benjamin Constant n. 89, em Nictheroy, todos os dias, das 8 ás 10 horas. (11987)

PERDEU-SE !

Perdeu-se no sabbado (9), no centro da cidade um broche em feitio de laço, com tres saphiras no centro e diversos brilhantes em gravação de platina e ouro. Quem tiver achado pede-se o favor de entregar á rua do Ouvidor n. 93 (Torre Eifel), onde será gratificado. (H .24074.)

Dactylographa

Para a secção "Agencia" de uma grande escola de dactylographia precisa-se de uma habilitada, porem possuindo já certa clientela — Logar de futuro: a escola é muito conhecida, muito bem installada e localizada, e possue elementos para auxiliar pessoa entendida para desenvolver esse departamento. Escrever detalhadamente a F. L. neste jornal. (H 23450)

TEARES

Vendem-se em perfeito estado de conservação. Para ver e tratar á rua Benjamin Constant n. 89, em Nictheroy, das 8 ás 10 horas. (11987)

"URIC"

EM TABLETTES

Pharmaceutico Theophilo de Andrade. Medicamento homoeopatha que dissolve e expelle o acido urico, empregado nas dores dos rins, Arthritismo, calculos, areias, bilis, artereo-sclerose, obesidade, gotta, eczemas e todas as perturbações do apparelho urinario. Não tem dieta. Drogarias Esposta, Huber, Pacheco e Granado & C. Preço 2$500. (4981)

"915 Homœopatha"

EM TABLETTES

Dynamisação em primeira centesimal do 914 (Neo-Salvarsan), pelo pharmaceutico Theophilo de Andrade. Empregado contra a SYPHILIS em todas as suas manifestações, taes como: rheumatismo, feridas, manchas da pelle, eczemas, empingens, espinhos, escrophulas, darthros, erysipelas, bubões, tumores, etc. Não tem dieta. Preço 2$500. Granado & C., Pacheco, Casa Huber, Baptista e Granado & Filhos. (4866)

ROSSI BAPTISTA

(ARCHITECTO CONSTRUCTOR)

Tendo regressado definitivamente da Bahia, communica aos seus amigos e clientes estar a inteira disposição, encarregando-se de construcções, reconstrucções de predios por administração ou empreitada, levantando projectos em todos os estylos architectonicos e orçamentos. Escriptorio Commercial: Av. Rio Branco, 105. Tel. Norte 4387. Escriptorio Technico: R. Uruguayana, 95. sob. Tel. N. 2024. (11070)

Qual é a mãe que póde tornar robusto e gordo o seu filho e o conserva magro e rachitico ?

Experimentem Creme Infantil (em pó dextrinizado), arroz, aveia, batata, cinco cereaes, etc. Digestão já feita. Unico producto alimentar com base scientifica, que está ao alcance das creanças pobres. A' venda nas boas casas — Pacote, 1$200. (10.502.)

Torno mecanico

Vende-se um de 2 metros, entre pontas, muito pouco usado, com todas as ferramentas e uma placa Universal. Rua General Camara n. 161. — Luiz O. Mangeon. (11422.)

O que é verdade

é que a Joalheria Valentim vende barato de facto, e compra qualquer quantidade de joias velhas ou novas, sendo de boa procedencia; paga o maximo do valor. Rua Gonçalves Dias n. 37, telephone 994. Central. (9945)

Pensão Excellente

RUA DOIS DE DEZEMBRO, 124 CATTETE

Alugam-se quartos luxuosamente mobilados, para familias e cavalheiros de tratamento. Casa cercada de jardim. Telephone Beira Mar n. 680. (12036)

Casa em Copacabana

Aluga-se a da rua Nossa Senhora de Copacabana n. 525, com 4 quartos, duas salas, quarto de banho, installação electrica e de gaz. As chaves estão no n. 527. (12039.)

MOTOR ELECTRICO A. E. G.

Vende-se um novo, de 155 H. P., 440 volts, 1.440 R. P. M. Preço de occasião. Rua General Camara 161.— Luiz O. Mangeon. (11436)

PHARMACIA

Vende-se uma proximo a Petropolis. Cartas a Etelvino Borges — Cascatinha — Petropolis. (H. 23440.)

Banhos de mar

Quartos para mudar roupa. Rua Barão do Flamengo n. 26. (H. 22943.)

CASA

Compra-se uma para residencia de familia de tratamento, dando-se preferencia que seja proxima ao centro. Dirigir-se á Oscar Rudger, Rua Silva Jardim n. 13. Deposito de Papeis. (H 24099)

COSINHEIRA

Paga-se bem a uma cozinheira que seja limpa e dê boas referencias. Não se apresente quem não estiver nestas condições. Rua Salvador Corrêa n. 36. (H. 24005.)

CASA

Precisa-se alugar uma até 300$000 mensaes, que tenha tres quartos, 2 salas, banheira esmaltada, fogão a gaz, luz electrica e um pequeno quintal ou area; prefere-se nas immediações do Cattete. Trata-se com F. Castro, rua Visconde Inhauma n. 81. Telephone Norte n. 4057. (H. 24016.)

APOSENTO

Em rua discreta e casa sem outro inquilino, deseja-se uma sala de frente com entrada independente, para descanso. Paga-se bem. Resposta a D. E. G., neste jornal. (H. 24022.)

AGENCIADOR

Precisa-se de um para pensão de primeira classe. Cartas para A. D. nesta redacção. (H. 24029.)

Consultorio medico

Aluga-se um amplo consultorio com agua corrente, sala de espera, telephone, electricidade, criado e elevador, em 1º andar. Tem muita luz e muito arejado, e só se aluga a medico que tenha boa clinica e que dê bom fiador. Tratar com Chaves, rua da Carioca 40, sobrado. (H. 24065.)

PHARMACIA

Vende-se uma, optima, em condições vantajosas; informa-se á rua Pereira Nunes, 154, Aldeia Campista. (H24642)

REALENGO

Vende-se um predio para negocio ou moradia, com terreno de 30 x 75; na rua Major Albino; para informações com o sr. Honorio de Oliveira na mesma rua n. 12 — Estação de Realengo — Villa Nova. (H. 23769.)

Hormotone

Para As Mulheres que Continuamente Soffrem Desarranjos

As mulheres que soffrem debilidade geral, anemia ou neurasthenia; as que não teem interesse nem illusão por cousa alguma; as que vivem em temor e sobre-salto continuo, suprehender-se-hão dos effeitos do HORMOTONE.

Hormotone se encontra nas principaes Phamacias e Drogarias.

51

"Representantes:

Almeida Prado, Irmão & Cia.

CAIXA POSTAL 1553

SÃO PAULO.

Peça folheto n. 4". (11151)

A' MAIOR FABRICA

de colchões e artigos semelhantes. 35 — Rua Treze de Maio — 37 TELEPHONE CENTRAL 3-5-8-6

Camas de ferro para collegios hospitaes e residencias particulares. SOUZA BAPTISTA & COMP. (10566)

DETECTIVE PARTICULAR

Com aptidões para qualquer caso. Trabalhos com ou sem auxilio telepathico, victoriosa em muitos casos em prol dos seus clientes. Informações: escriptas ou verbaes a Rocha Ferreira, rua Santo Antonio n. 103 — Fonseca — Nictheroy. (H. 24215.)

GOVERNANTE

Offerece-se uma para creanças: prefere-se para creança só. Fala portuguez, allemão e alguma cousa de inglez. Pede-se cartas para a rua Santo Amaro n. 97. (H. 24213.)

Taboleta de vidros

Vende-se uma com 13 metros de comprimento e um de altura. Trata-se na avenida Rio Branco n. 90, 1º andar. — Previdencia. (H. 24119.)

RICO CHALE

de renda verdadeira. Point a l'Aiguille, (vende-se) proprio para grande toilette ou véo de noiva. Informações telephone Ipanema 632. (H. 24284.)

CACHORROS

Vendem-se cachorros de diversas raças, pequenos, por preços modicos: á rua d. Manoel 154 — (Mercado Novo). (H. 23940.)

AVENIDA ATLANTICA

Precisa alugar-se uma casa na Avenida Atlantica, mobilada. Para tratar na Avenida Central 109, 2º andar, sala 10, com o sr. Azevedo. (H 23945)

MANICURE

Mme. Gomes. Avenida Gomes Freire n. 91, sobrado. Telephone Central n. 2.474. (H. 23.904.)

TYPOGRAPHIA

Vende-se uma typographia completa, com duas machinas de impressão (Phoenix e Rolmaedria), 1 de aparar Krause, uma de picotar pedal, 41 caixas typographicas, 35 fontes de typos fantasia e mais material. Tudo por 10:000$. Para mais informações com os srs. Faria, Moreira & Macedo, á rua da Quitanda 89 — Rio de Janeiro. (H. 23915.)

Pensão Atlantica

25, RUA CORRÊA DUTRA

Esplendidos aposentos ricamente mobilados, para familias e cavalheiros, no Flamengo. (H. 23958.)

OFFICIAL DE PHARMACIA

Precisa-se de um á rua Vinte e Quatro de Maio n. 26. (H. 23931.)

VICTORIA

Vende-se uma com arreios. Para ver e tratar á rua Laurindo Filho n. 140 — Campo dos Cardosos — Cascadura. (H. 24193.)

Aos viajantes de ferragens

Importante fabrica desta praça deseja communicar-se com viajantes de responsabilidade, para a venda mediante commissão, de artigo muito conhecido e de grande acceitação. Correspondencia para Fabricante endereçada para a caixa desta jornal. (H. 24201.)

CASA NA TIJUCA

Vende-se uma na rua S. Sophia n. 92, com tres quartos e duas salas e mais dependencias. Não tem intermediarios. Tratar á rua General Camara n. 207, das 9 ás 11 horas — (Pharmacia). (H. 24185.)

Landaulet de luxo

Um particular vende quasi novo, por preço de occasião. Tratar á rua Visconde Itaborahy n. 4, sobrado, com o sr. Cabral. (H. 23889.)

PREDIO

Vende-se o predio recentemente construido e ainda não habitado, da rua Francisco Muratory n. 52, para familia de tratamento; pode ser visto a qualquer hora. Trata-se com o major Vieira á rua do Ouvidor n. 187, 2º andar. (H. 24241.)

AMA SECCA

Precisa-se de uma asseada e que dê boas referencias, para pagear uma creança de dois annos. Prefere-se uma que more nas Laranjeiras, pois poderá dormir em sua propria casa. Tratar com a sra. Aston, hotel Metropole — Laranjeiras, ás 5 horas da tarde. (H. 24182.)

OURO e PLATINA

Prata, de 50 a 200 réis, joias com brilhantes e pedras preciosas, compra-se e quem melhor paga é a casa da rua Buenos Aires 216, (antiga do Hospicio), officina de ourives e lapidação de diamantes. (H 24412)

Escrever á machina

Ensina-se com os dez dedos em oito marcas de machinas, a 10$ por mez; rua Evaristo da Veiga n. 69, sobrado. (H. 23.047.)

Fabrica de Perfumarias e Sabonetes

Vendem-se todos os machinismos, utensilios, drogas, mercadorias e materias primas, para uma installação completa. Cartas nesta redacção a A. R. B. (H 25665)

Vª. Ex. está lendo este annuncio com difficuldade?

Pois visite a Optica Americana á Av. Rio Branco 103, que, dispondo de um optimo profissional, está habilitada a fazer exames da vista gratuitamente. (11441)

Casa para vender

Para familia de tratamento. Trata-se na rua de S. Francisco Xavier n. 324. (H. 17850.)

ANTIGA CASA CAMPELLO

DE

Campello & C.ª

RUA LUIZ DE CAMÕES, 36

Empresta dinheiro sobre penhores de joias e mercadorias

Esta casa distribue em beneficio por cada cautela extrahida, 100 ao Retiro dos Jornalistas, 50 á Casa dos Artistas, 50 ao Dispensario Moncorvo. (11439)

Aos srs. Fazendeiros

Os srs. fazendeiros que tiverem derrubadas de um anno, tendo nellas madeiras seccas de 20 centimetros de diametro e de meio metro para cima de comprimento e queiram vender, podem dirigir-se a J. A. Reis, escrevendo para a rua Itapagipe n. 68, nesta capital, indicando o logar da fazenda para se ir examinar e fazer negocio. (H. 24053.)

RAQUETTES

Inglezas, francezas e americanas

CASA GRÃO TURCO — Ouvidor, 98

Telephone, Norte, 4.034 (11878)

HIATE

Arrenda-se ou vende-se um de 22 toneladas de cargas; informa-se com o sr. Octavio á rua Theophilo Ottoni n. 135, sobrado. (H. 23.793.)

PHARMACIA

Por motivo de doença vende-se uma importante, antiga e acreditada, bem sortida e toda reformada de novo. Cartas a S. S. (H 23908)

LANCHA

Vende-se uma a gazolina, com 8 metros, para reboque e passageiros com a força de 25 H. P., reconstruida de novo, com cedro e peroba. Para ver e tratar com S. Guerra á rua Padre Marcellino n. 106, das 7 ás 10 horas da manhã e das 11 ás 4 horas da tarde. (H. 23894.)

PHARMACIA

Vende-se uma em bairro populoso, por 6:000$000. Cartas nesta redacção a J. B. (H. 24178.)

Ricos aposentos

A casal de tratamento alugam-se duas salas ricamente mobiliadas. Rua do Cattete n. 191, sobrado. (H. 23794.)

LANCHA

Vende-se ou aluga-se uma de gazolina, 5,10 metros de comprimento, motor allemão de 13 H. P. Para ver e tratar com o sr. Carlos, rua Alegria n. 134. (H. 23.809.)

AÇOUGUE

Vende-se um vendendo dois quartos. Informa-se á rua dr. Niemeyer n. 123 — E. de Dentro. (H. 23852.)

VENDE-SE

Uma caixa registradora em perfeito estado; um Panard Levassor Whefalt, quatro cylindros, 10 x 20 H. P. em perfeito estado; um Gagenow ... Berliot ... versos ... rage Flamengo. [illegible]

Apparelho de metal

Vende-se um quasi novo para lavatorio, de fino gosto, preço modico. Avenida Henrique Valladares n. 44, sobrado. (H 23919)

SOCIO

Aceita-se um com 50 contos, para industria de lei, lucrativa. Solidario ou commanditario. Cartas a W. H. neste jornal. (H. 23750.)

EMPRESTIMO

Precisa-se da quantia de 800:000$, offerecendo-se solida garantia hypothecaria. Dirigir-se a F. Filho; rua 13 de Maio n. 259 — Campos. (H 22434)

SALA DE FRENTE

Aluga-se uma independente a um ou dois rapazes de bom tratamento, em casa de familia; ha telephone; á rua Corrêa Dutra 23 —Flamengo. (H. 23.393.)

RENAUT MODELO 1920

Recebido directamente da fabrica, chegado ha 3 dias, vende-se um, typo torpedo double-phaeton, 12|25 H. P., mise-en-marche, installação electrica moderna, em exposição na Ita Garage, rua Marquez de Abrantes n. 102. Trata-se com o sr. A. Moreira, rua 1º de Março n. 101. (H. 24077)

CASA

Precisa-se alugar com tres ou 4 quartos, duas salas e quintal, até 300$000. Cartas nesta redacção a O. C. (H. 24151.)

Pensão Rio Negro

RUA FERREIRA VIANNA N. 58 TEL. BEIRA MAR 298

Tendo passado por grandes reformas, aluga luxuosos aposentos, com pensão de primeira ordem, exclusivamente a familias e cavalheiros. (H. 19.140.)

PREDIOS

Vendem-se dois confortaveis e de construcção moderna, com espaçosas accommodações para familia de tratamento, sendo um na rua S. Francisco Xavier, acima da estação de Mangueira; e outro na rua Archias Cordeiro, na estação do Meyer; informações na rua S. Pedro n. 9, 3º andar, com Silveira. (H. 23593.)

PENSÃO MINEIRA

Previne-se á sua numerosa freguezia, que se acha installada, na rua D. Geraldo n. 80, esquina da avenida Central; esta pensão possue magnificas salas e quartos ricamente mobilados. Diaria 7$ a 8$000. Telephone Norte n. 2461; a filial está situada na rua Marechal Floriano Peixoto n. 172. Telephone Norte 6643. Viuva Lauro Sá. (H. 24142)

Cachorra perdida

Perdeu-se uma cachorra preta felpuda, de Copacabana ou Leblon. Dá pelo nome Marqueza. Gratifica-se a quem der informações á rua Copacabana n. 863. (H. 24100.)

PENSÃO NOVA

Alugam-se bons commodos bem mobilados a casaes e cavalheiros de tratamento; á rua do Cattete n. 335 — Telephone Beira Mar n. 1017. (H. 23881.)

Grande liquidação Modas de Paris

Vestidos desde 40$000, combinações desde 35$000, saias desde 70$, blusas desde 30$000, camisas desde 20$000, vestidos de creança e mocinha e véos. Emfim tudo quanto é necessario para completar uma toillete chic. Mme. Lloyd Arantes — Avenida Rio Branco n. 137. (H. 24350.)

MOVEIS

Vende-se um etagere com bom espelho, uma meza elastica e 12 cadeiras alto espaldar, tudo em madeira Gonçalo Alves, e alguns moveis de quarto, em peroba clara. Rua Benjamin Constant n. 141, sobrado. (H. 24341)

TERRENOS

Vendem-se os seguintes: um com 40 metros de frente na rua Oitis (Gavea); um com 22 metros de frente, na rua S. Francisco Xavier; um com 22 metros de frente, e outro com 86 metros de frente na estação Quintino Bocayuva, ás ruas Pedro Reis e Prudente de Moraes; informações á rua S. Pedro n. 9, 3º andar, com Silveira. (H. 23.594.)

Rapazes e meninas

Precisam-se na Fabrica de Passamanaria Itapagipe, Rua Barão de Itapagipe n. 134. (H. 23.675.)

PENSÃO WASHINGTON

em lindo palacete á rua das ... [illegible]

TOSSE, QUALQUER TOSSE

cura-se com 5 doses de Citrus Medica

TOSSE chronica — cura-se com 1/2 vidro de CITRUS MEDICA.
BRONCHITE recente — cura-se com 5 dóses de CITRUS MEDICA.
BRONCHITE chronica — cura-se com 1 vidro de CITRUS MEDICA
ROUQUIDÃO — cura-se com 1/2 vidro de CITRUS MEDICA.
ASTHMA (de mais de 20 annos) — cura-se com 6 vidros de CITRUS MEDICA.
ASTHMA até 20 annos — cura-se com 5 vidros de CITRUS MEDICA
ASTHMA até 15 annos — cura-se com 4 vidros de CITRUS MEDICA.
ASTHMA até 10 annos — cura-se com 3 vidros de CITRUS MEDICA.
ASTHMA até 5 annos — cura-se com 2 vidros de CITRUS MEDICA.
ASTHMA recente — cura-se com 1 vidro de CITRUS MEDICA.

Esta tabella é o resultado de sérias observações feitas durante 35 annos, nas innumeras pessoas curadas com o

CITRUS MEDICA

Receitado pelos melhores medicos! -- Vende-se nas boas Pharmacias.

Depositarios: Teixeira Novaes & C.ª — Rua Gonçalves Dias, 61 — Rio. (12046)

Cabellos brancos

FLORENTINA loção vegetal e perfumada n. 1, para cor castanha e n. 2, côr preta, frasco, 5$000, pelo correio, 8$000; pedidos a João Pinto da Silva, á rua Marechal Floriano n. 153, sobrado; vende-se na mesma rua 173, pharmacia e 91, armarinho, largo do Catumby n. 86, Meyer, rua Archias Cordeiro n. 212; Piedade, rua Goyaz n. 403; Nictheroy, rua da Conceição n. 2. (H 24246)

APPARTEMENT

A cavalheiro de fino trato, aluga-se um no centro da cidade, em casa de familia respeitavel e distincta. Prefere-se empregado de banco e pede-se referencias. Tratar na avenida Mem de Sá n. 158. (H. 24312.)

Caldeiras usadas

Compram-se duas caldeiras de 250 metros quadrados de superficie aquecida, marca Babcock ou semelhante, que sejam perfeitas e de alta tensão. Informações a Braga, Coelho & Comp., na rua S. Pedro 14, sob. (H. 24347.)

REI ALBERTO

Para ver sua passagem triumphal pela avenida Rio Branco alugam-se excellentes saccadas no melhor ponto. Trata-se na avenida Rio Branco n. 149, 2º andar, das 12 ás 13 e das 15 ás 16 horas. (H. 24338.)

Cavallo de luxo

Vende-se um lindo cavallo meio sangue, alta escola, proprio para figurar nas festas do rei Alberto. Para ver á rua Werna de Magalhães n. 37 — Engenho Novo. Trata-se á rua General Camara n. 265, com o sr. Serra. (H. 23899.)

Soccorros aos pobres

Consultas e visitas domiciliares, gratis, das 12 ás 16 horas.

Pharmacia SANTA ISABEL

Rua Mariz e Barros n. 329

Teleph. 1942, V. (H 22989)

Campo Grande

Vende-se uma casa de telhas e bemfeitorias, por 700$000. Trata-se com Agenor na pharmacia Central, em Campo Grande, das 17 ás 19 horas. (H. 23933.)

FITAS PARA UNDERWOOD

Vende-se a 30$000 a duzia ou a 3$000 cada uma. São de duas côres. Avenida Rio Branco 151, 2º andar. (H. 24336.)

PHOTOGRAPHIA

Vende-se uma bem montada, trabalhando com luz do dia e electricidade, por preço barato. Avenida Passos n. 22. (H. 24289.)

FAZENDA

Compra-se uma já montada, em S. Gonçalo — Nictheroy. Informações com todos os detalhes para J. S. Freitas, neste escriptorio. (H. 24230.)

AUTOMOVEL

Vende-se uma limousine quasi nova. Preço de occasião. Para ver e tratar na avenida Gomes Freire 50. (H. 23.888.)

SENHORA

Brasileira-allemã, com 33 annos, bem educada, boa caseira, com pratica de muitos annos, procura collocação para tomar conta de casa. Offertas para E. P. 37 nesta folha. (H. 24.202.)

VENDE-SE

Quarenta e quatro alqueires de terra, superiores para lavoura, em matta, com muita madeira de lei e lenha, proximo á linha ferrea e a tres kilometros da estação de Theodoro de Oliveira — E. F. Leopoldina. Informações com Luiz Castro, em Friburgo. (H. 22946.)

COMPRA-SE

Uma machina de fazer tijollos movida a agua ou electricidade. Offertas a Luiz Castro em Friburgo. (H. 22947.)

CAVALLO

Vende-se um Andaluz, preto, fechado com toda a baixa escola, muito manso; para mais informações á rua dos Ourives n. 81. (H. 24070.)

EDITAL

BANCO DOS FUNCCIONARIOS PUBLICOS

Faço publico que, tendo se extraviado a cautela n. 455, representativa de 5 acções deste Banco, do valor nominal de 50$000 cada uma, de ns. 20344, 20345 e 23283 a 23284, pertencentes a Léo de Alencar, vae ser expedido novo titulo se dentro do prazo de 30 dias, não houver reclamação em contrario.

Rio de Janeiro, 25 de agosto 1920.

O Director Secretario, Alfredo de Azevedo Alves. (H 25020)

"Gottas Dynamogenicas"

Fazem engordar promptamente. Curam a Dyspepsia, Anemia, Neurasthenia, falta de appetite e regulariza o estomago, figado e intestino.

Depositario: Drogaria Pacheco, Rua dos Andradas 43 a 47. Rio de Janeiro. (H 25010)

Sabão, Sabonetes e Sapoleo

Offerece-se um bom fabricante para esta capital ou interior. Cartas a A. B. C. neste jornal. (H. 24030.)

"SANSOL" —

Cura Bronchites, Coqueluche, Influenza, Asthma, Fraqueza pulmonar e tosse de qualquer natureza.

Depositario: Drogaria Pacheco, Rua dos Andradas 43 a 47. Rio de Janeiro. (H 25000)

Equipamento moderno de escriptorio

Machinas de escrever, de escriptorio e portateis, machinas de calcular, cofres "Minerva", mimeographos, Edison-Dick, prensas, etc, etc. Vasto salão de exposição e venda. 156 e 158, Quitanda, Casa John Roger. (H. 24400)

Bandeiras Belgas

Tamanho 41 x 41, com mastro. Duzia, 18$. Bazar Francez, Rua da Carioca, 17. (H 24408)

IMPRESSOS

Mimeographicos, de preços, tabellas, circulares, etc., trabalho perfeito a preço reduzido. Entrega immediata, John Roger, Quitanda 156 e 158. (H. 24401)

DINHEIRO

Precisa-se de 10 contos de réis; dão-se garantias que exigirem e paga-se 2 % de juros mens. Não se aceitam intermediarios. Cartas neste jornal, a C. G. J. (H 24409)

Consultorio medico

Alugam-se as horas de 5 ás 7, com direito ás da manhã, ou vice-versa. Tratar de 1 ás 5, na rua Marechal Floriano 42. (H. 24390)

LANDAULET

Vende-se um do fabricante Bianchi, luz electrica. Ver e tratar na rua V. de Santa Izabel 67, das 7 ás 10 da manhã. (H. 24370)

Fazenda á venda

Vende-se muito em conta, uma na Conservatoria, Municipio de Valença, Estado do Rio, com 132 alqueires de terra geometricos em mattas virgem, pasto e lavoura de café, com boa casa de vivenda e todos os machinismos para preparar café, servida pela estrada de ferro, rêde Sul Mineira, podendo vir do Rio e voltar no mesmo dia, 3 kilometros da estação á fazenda. Quem pretender póde pedir informações ao seu dono Laurindo Querino da Rocha, que dará minuciosamente Correio Pedro Carlos rêde Sul Mineira, e no Rio, com Ismael Moita, Becco das Cancellas n. 10, Escriptorio. (H 25068)

REI ALBERTO

Alugam-se janellas para assistir a passagem de suas Majestades, á avenida Rio Branco, 90, 1º andar. (H. 24367)

L'union fait la force!

Belgica-Brasil — Marcha "Rag-Time". Grande successo da actualidade. Carlos Wehrs. Rua Carioca, 47. (H 25069)

COFRE INGLEZ

Compra-se um, Milner's ou Chubb. Offertas para a Caixa Postal n. 223. (H. 24374)

SITIO

Precisa-se arrendar um, com boa casa e agua, até 20 alqueires, podendo ser na Leopoldina até Itaipava, Friburgo, ou Central do Brasil, até Porto Novo. Quem o tiver nestas localidades, e quizer arrendar por contrato, queira dar todas as indicações á I. X. B., endereçando para esta folha. (H 25075)

CASA

Precisa-se comprar uma boa casa, pequena ou grande, com terreno regular, situada nos bairros do Cattete, praias, Laranjeiras, até ás praias de Botafogo. Não se quer intermediarios, cartas nesta folha a D. E. (H. 24375)

PHARMACIA

Por motivo de urgencia que se explicará, vende-se em optimas condições, uma bem montada pharmacia, no bairro da Tijuca. Acceitam-se propostas até 30 do corrente. Informa-se na Drogaria Americana. R. Carioca n. 25. (H 25080)

ARMAZEM

Traspassa-se o contrato do predio n. 92 da rua da Misericordia, com dois pavimentos, proprio para deposito ou casa de negocio, estando o primeiro andar alugado a familia. Trata-se á rua da Assembléa 61. (H. 24391)

Francez--Italiano

Precisa-se de um professor francez e outro italiano para conversação dos respectivos idiomas. Respostas a A. G. Caixa 545, Rio. (H 25077)

Pensão á Beira Mar

Defronte á barra e proximo á avenida Rio Branco, rua Santa Luzia 196, sob. Tel 2455 C. (H. 24385)

SALA

Aluga-se independente, com pensão, na rua Pinheiro Guimarães. Inf. Teleph. Sul, 1611. (H 25095)

TRILHOS

Vende-se de 18 a 32 kilos, por metro, P. H. Denizot; rua Primeiro de Março n. 55, sobrado, telephone Norte n. 2233. Deposito, rua IV, Cáes do Porto, telephone Norte 2953. (H. 24364)

QUARTO

Casa de familia, aluga-se por um mez, mobilado e café pela manhã. Rua Dois de Dezembro 114, sobrado. Só para um senhor de tratamento. (H 25103)

CALLISTA

Carvalho, especialista em extirpação de calos e unhas encravadas, rua Uruguayana 22, 1º, tel. 1551 Central. (H. 25132)

AUTOMOVEIS

Locomobile, Mercer, Simplex. João Jorge Figueiredo & C., Rua Chile n. 25. Rio de Janeiro. (H 25104)

VENDEDORES

Vendem-se correntes de relogio doublé, Gilettes, canivetes e algumas joias, á praia do Flamengo n. 8, a qualquer hora. (H. 25130)

Chassis 13 x 18

Para machina photographica, compram-se tres; offertas á rua Carlos ... 22. (H. 25125)

COMMODOS

Alugam-se bons, sem mobilia, com ou sem pensão a pessoas de todo o respeito. Para ver a rua Haddock Lobo 232 e tratar com Ferreira, á rua General Camara 113, das 8 ás 10 da manhã. (H. 25007)

Pharmaceutico

Assume a responsabilidade de uma pharmacia, podendo occupar-se da gerencia, escripturação. Ordenado 200$000. Trata-se á rua do Rezende 163, das 8 ás 11 horas da manhã. (H. 25011)

BINOCULO ZEISS 8 X.

Vende-se um perfeito, estojo de couro por 250$. Tel. N. 1404. (H. 25016)

COPACABANA

Aluga-se quarto e sala de frente, mobilados e independentes. Rua Bolivar 132, telephone 313 Ipanema. (H. 25017)

Optimo emprego de capital

BARRA MANSA

ESTADO DO RIO

Vendem-se os conceituados e acreditados estabelecimentos: "Hotel Carioca" e bar do "O Ponto", completamente livres e desembaraçados de quaesquer onus, fazendo optimos negocios, o que pode ser provado com documentos. Negocio directo e a dinheiro. O motivo da venda é devido os seus proprietarios se retirarem daquella cidade. (H. 25029)

VITRINES

Vendem-se duas para exposições, na alfaiataria Seabra, rua Camerino n. 142. (H. 25045)

PREDIO S. CLEMENTE

Aluga-se o grande sobrado da rua S. Clemente, n. 137, tem grande quintal, acha-se aberto; trata-se rua S. José n. 108. (H. 25043)

Palacete em Santa Thereza

Vende-se um magnifico palacete á rua Joaquim Murtinho, preço de occasião. Trata-se á avenida Rio Branco 151, sala 4, com Armando Alvim. T. C. 5622. (H. 25053)

CÃES POLICIAES

(BELGAS)

Vende-se um casal, com quatro mezes e meio de edade. Trata-se á rua Haddock Lobo 303. Tel. 426 V. (H. 25056)

CÃO POLICIAL

Extraviou-se um, de pello amarellado, cabeça curta, dá pelo nome de "Lux", não traz colleira. Gratifica-se a quem o entregar á rua Santa Christina n. 107, Santa Thereza. (H. 25055)

PIANO CRAPOT

DO AUTOR GAVEAU

Vende-se um em excellentes condições, na casa Vieira Machado, rua do Ouvidor n. 179. (H. 25063)

S. B. MEDIUNS HOMOEOPATHICOS

A todos que soffrem, esta sociedade, envia gratuitamente diagnostico da molestia, basta mandar o nome, edade, profissão, e envelope sellado e com subscripto para a resposta, Caixa Postal 300, Rio. (H. 25058)

Landaulet "Fiat"

Vende-se um inteiramente novo de 15|20 HP. Póde ser visto á rua das Laranjeiras 102; trata-se á av. Rio Branco 109, 1º andar. (H. 25060)

ARMAZEM

Aluga-se á rua Chile n. 27, completamente novo. (H. 24444)

Loja com contrato

Traspassa-se, rua Uruguayana 222. (H. 24432)

CASAL DE LOULOUS PRETOS

Vende-se, na rua B. de Mesquita n. 807, um bello e verdadeiro casal de loulous. (H. 24430)

REI ALBERTO

Para ver a sua chegada e a parada, alugam-se excellentes janellas no melhor e mais central ponto da Avenida. Trata-se na Avenida Rio Branco 149, 2º andar. (H. 24459)

REI ALBERTO

Aluga-se uma janella para assistir á chegada, na av. Rio Branco 122, 2º andar. (H. 24462)

PAQUETA'

Muito proximo á estação das barcas e de excellente praia de banhos, alugam-se á familia da maior respeitabilidade, tres aposentos. Cartas nesta redacção para A. C. S. (H. 24445)

Cirurgião-dentista

G. Sombra avisa a seus clientes que mudou o seu consultorio para a rua S. José 51. (H. 24481)

CASA DUARTE

ANTIGA MAISON MUGUET

Chapéos para senhoras. Communicamos á nossa gentil freguezia, que attenderemos hoje a todos os freguezes que nos queiram dar preferencia, r. 7 Setembro 193. Tel 1287 Cent. (H. 24454)

LANDOULET

Vende-se reformado, boa marcha, economico, 12|16, Berliet, por 7:000$, ou troca-se por um Ford, auto ou Limosine. Ver e tratar á rua Conde de Bomfim n. 926. (H. 24222)

Pensão Jarina

Dispõe de um bom commodo para cavalheiro. Rua Silveira Martins n. 164. (H. 22045.)

TERNOS .

Hoje, liquidam-se, de casaca, frack, smoking, sobrecasaca, de 150$ por 70$, 80$, 90$, 120$ e 150$. Rua S. Luiz Gonzaga 112 e rua Evaristo da Veiga 69. (H. 24476)

IMPOTENCIA

Cura radical sem uso de remedios na propria residencia do doente

DR. M. T. SANDEN

RUA DA QUITANDA 51 — 1º andar — sala 2 — Rio de Janeiro — Caixa Postal 903. — Prospectos e informações gratis verbaes ou por carta, das 10 da manhã ás 6 da tarde. (H 25136)

"COUPON" BOA SORTE

Desejaes um casamento feliz?

Almejaes uma boa collocação ou quereis sair victorioso de uma empresa? Recortae este "coupon" e enviae-o com o vosso endereço e um sello, á ZAM — Caixa postal n. 1194, São Paulo.

O meio a seguir para obterdes taes graças, vos será indicado gratuitamente.

NOME? ....

CIDADE e ESTADO? ....

RUA? .... N.º? ..... (12021)

MERCODYL — O Depurativo Scientifico

Mercurio, arsenico e iodo. Purifica, fortalece e dá côr. Empregado: Syphilis, dôres de cabeça, dôres nos ossos, feridas, manchas da pelle, encommodos de senhoras, anemia, etc. — Em gottas e injecções para uso endovenoso e intra-muscular (empollas A e B) — Laboratorio: J. FREITAS & C. — Pharmacia e Drogaria Mem de Sá. Av. Mem de Sá 80. Tel. 1447. C. Vende-se em toda parte. (11615)

CASA RADIAL

Lampadas economicas, WESTINGHOUSE, EDISON e "A E G", de 5 a 50 velas, a 2$000!

Lampadas ½ Watt Philips

25 e 32	velas...	3$000
50	" ...	3$500
100	" ...	5$000
200	" ...	7$500
300	" ...	10$000
400	" ...	13$000
600	" ...	18$000
1.000	" ...	25$000

Baterias Columbia para automoveis, 9 volts...	14$000
Lampadas todas as côres, de 5 a 50..	2$200
Lampadas tubulares, para bolso.....	6$000
Pilhas Columbia, a..	2$200
Accendedores para gaz, a	2$000
Pilhas Columbia, novas..........	2$400

CARIOCA, 15 — TELEPHONE: 2080, C. (19733)

O melhor para as crianças com lombrgas

O Vermifugo EMIL é um xarope de sabor agradavel e de effeitos seguros nas lombrigas e varias especies de ascaridos.

E' completamente inoffensivo; não é irritante, a exemplo dos vermifugos oleosos.

E' preparado com vegetaes da flora brasileira, dos que são usados pelas commissões medicas no interior dos Estados, e, por isso, destróe todos os vermes, inclusive o anchylostomo.

Mas ainda, mesmo quando as creanças nervosas e insomnes não expillam bichas, usando o Vermifugo EMIL, conseguem, com o seu uso, a calma e o dormir tranquillo.

O Vermifugo EMIL serve em qualquer caso, em creanças e adultos. Não tem dieta.

A' venda nas principaes pharmacias e drogarias. Preço: vidro 2$500; pelo Correio, 3$500.

Deposito geral: RUA URUGUAYANA N. 66. Perestrello & Filho. (11994)

SORÈT

Vende-se em todas as pharmacias e drogarias. Approvado pela Directoria da Saude Publica. Fabricado por Jean Rousseau & Cª. — Paris, Londres, Chicago. (3791)

O segredo da força genital, conhecido por todo o mundo, pelos seus resultados em esgotamento mental e physico, debilidade geral e

Impotencia

FRAQUEZA PULMONAR, dôres no peito, tosse, bronchites, asthma, coqueluche, influenza, escarros de sangue e rouquidão

PEITORAL DA FLORESTA

O rei dos peitoraes. Vende-se em todas as pharmacias — Deposito: DROGARIA RODRIGUES. (11802)

AOS RHEUMATICOS

O sr. P. R. Barreto, conceituado negociante á rua dos Coqueiros estava entrevado na cama desde dezembro, com terrivel rheumatismo. A conselho de seu medico, usou o afamado Rob de Summa sada de Alfredo de Carvalho. Com tres frascos apenas já tomou conta do seu negocio. E, como este caso conta o Rob de Summa milhares. A' venda nas boas pharmacias e drogarias. Deposito: Primeiro de Março n. 10. Alfredo de Carvalho & C. (653)

A MALA CHINEZA

FABRICA DE ARTIGOS PARA VIAGEM. A MAIS IMPORTANTE NO GENERO.

61 — RUA DO LAVRADIO — 61. Tel. C. 1082. (11061)

Emprestimos e descontos

Monteiro de Castro & C.

Rua Sete de Setembro n. 44, sobrado

—Esquina de Rua da Quitanda— 24027

XAROPE PEITORAL

— DE —

ANGICO COMPOSTO

CURA *Tosses, Bronchites Agudas ou Chronicas, Catarrhos, Constipações, Influenza, Asthma, Coqueluche, Defluxo, etc.*

Vende-se em todas as Pharmacias e Drogarias. — Deposito: *Pharmacia Bragantina* — Rua Uruguayana, 105. (3460)

SOCIO DE ESCRIPTORIO

Precisa-se alugar parte de um escriptorio já installado, com telephone, e etc., para Representações commerciaes. Offertas á OSCAR, neste jornal. (H. 23864)

A. COSTA ARAUJO

Rua da Constituição n. 78

Junto á Praça da Republica — Teleph. Central. 4450

MADEIRAS E MATERIAES DE CONSTRUCÇÕES

Completo sortimento de madeiras serradas em todos os comprimentos, grossuras e qualidades. — PREÇOS MODICOS. (10359)

Cruz de platina com brilhantes

GRANDE FORMATO

16 brilhantes sem defeitos, 42 diamantes. Valor 2:300$000. Liquida-se por 1:850$000 — Não pagam nem os brilhantes! — Liquidação LACROIX. (H 24406)

OLHOS

Inflammações e purgações

Collyrio Moura Brazil

Em todas as Pharmacias e Drogarias. (H 20987)

OURO E PLATINA

Compra-se na COOPERATIVA ESPERANÇA — Clubs de joias, ternos de casemira sob medida e outros artigos, tudo com sorteios diarios. — Acceitam-se agentes na Capital e interior; dá-se bôa commissão. — RICARDO AUGUSTO BIATO — 79. Rua dos Andradas. 79 — Rio. (11976)

AO PUBLICO

Tendo a firma proprietaria da **SAPATARIA POPULAR**, de entregar a casa em que se acha estabelecida, por terminação do contracto resolveu liquidar o seu extraordinario "Stock" de **calçados para homens, senhoras e crianças**, dos mais afamados fabricantes, por preços reduzidissimos.

30 dias apenas para liquidação completa do nosso magnifico e extraordinario

"STOCK"

Visitem hoje mesmo

A SAPATARIA POPULAR

36, Rua Marechal Floriano Peixoto, 36

Junto ao Bazar Hollandez (11427)

Não ha mais feridas

Cura-se com o conceituado Unguento **Antiseptico de l'Etoile**

ASSOMBROSO

Não ha mais feridas — Cura-se com o Unguento de l'Etoile (Unguento Estrella)

Cura rapida e certa das feridas antigas ou recentes, fundas ou leves, ulceras chronicas e syphiliticas, fistulas, hemorrhoidas, queimaduras, antras, panaricios, abcessos, furunculos, espinhas e tumores, quaesquer que sejam.

O Unguento de l'Etoile é um antiseptico poderoso que mata infallivelmente todos os microbios que dão origem a estas affecções ulcerosas.

Peçam nas drogarias onde tenha exposto os quadros de feridas, o prospecto mais explicativo que é gratuito e onde se encontram attestados das principaes summidades medicas que comprovam as maravilhosas curas desta sensacional descoberta.

A' venda em todas as pharmacias e drogarias do Brasil. (7594)

Não fatiga o Estomago. — Não ennegrece os Dentes

Não causa nunca Prisão de Ventre

Este Ferruginoso é inteiramente assimilavel

Descoberto pelo Autor em 1881

PEPTONATO DE FERRO ROBIN

Admittido officialmente nos Hospitaes de Paris e no Ministerio das Colonias.

Cura: **ANEMIA CHLOROSE, DEBILIDADE**

Venda por Junto: 13, Rue de Poissy, PARIS. ENCONTRA-SE NAS PRINCIPAES PHARMACIAS. (10146)

As pessoas idosas ou não

que têm a bexiga preguiçosa e cuja urina se descompõe facilmente devido á retenção, encontram na UROFORMINA DE GIFFONI, um verdadeiro ESPECIFICO, porque ella não só facilita e augmenta a DIURESE, como desinfecta a BEXIGA e a URINA, evitando a fermentação desta e a infecção do organismo pelos productos dessa decomposição. Numerosos attestados dos mais notaveis clinicos provam a sua efficacia.

Encontra-se nas boas drogarias e pharmacias da capital e dos Estados, e no Deposito: DROGARIA GIFFONI — Rua 1º de Março n. 17. (5482)

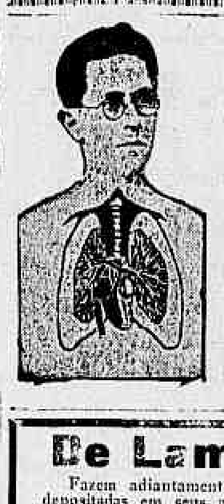

"AGRIODOL"

Assombrosa descoberta

CONTRA A TUBERCULOSE ATÉ O 2º GRAO. INFALLIVEL na Fraqueza dos Pulmões Tuberculose, Bronchites Chronicas, Rachitismo, Lymphatismo, Tosse Rebelde, Coqueluche, Rouquidão, Inflammações da Garganta, Asthma, e todas as molestias do apparelho respiratorio, o "AGRIODOL" é um medicamento de valor, pela sua composição de Agrião, Mangará de Bananeira, Hypophosphito de Calcio, Glycerophosphato de Sodio, Creosoto de Faia, etc.

Vende-se em todas as Pharmacias e Drogarias do Brasil.

Fabrica: RUA HARMONIA, 41 e 43. Escriptorio: LEONCIO DE ALBUQUERQUE 44. End. telg. AGRIODOL. — Tel. 5880 Norte. Dep. Geral: Drogaria Pacheco — Rua dos Andrades, n. 45. (11829)

De Lamare, Faria & C.

Fazem adiantamentos sobre conhecimentos e sobre mercadorias depositadas em seus armazens. Emprestam dinheiro para a retirada de mercadorias da Alfandega.

ESCRIPTORIO — Rua S. Bento, 10. Telephone n. 3441. Norte. Armazens: Rua S. Christovão, 500. Telephone Villa 4314. (11386)

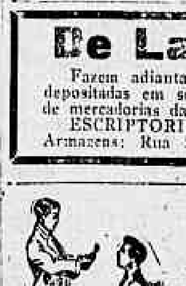

GRATIS — Si quer ser feliz em negocios e amizades, gozar saude, não perder no jogo, aprender a hypnotizar e a magnetizar, educar a vontade, augmentar a memoria, ser clarividente, conhecer a fundo a magia, livrar-se das influencias estranhas e dominal-as, vencer as difficuldades da vida e alcançar a felicidade e a paz, peça já o MENSAGEIRO DA FORTUNA. Dá-se em mão ou manda-se pelo Correio, gratis, a quem enviar este annuncio ou citar o nome deste jornal. Só para adultos e não analphabetos. Escreva para Aristoteles Italia, á rua da Misericordia 16, 1º andar. Rio. Caixa Postal 604. Mande-nos seu nome e endereço completo hoje mesmo. (H 18426)

BLANCHETTE — CREME LIQUIDO, SEM DEPOSITO. Assetina, limpa e clareia a pelle. Fixador sem rival do pó de arroz

TONICO-IRACEMA — Produz a abundancia, belleza e brilho dos cabellos. Escurece gradualmente os cabellos brancos até tornal-os á côr natural primitiva

Premiado nas exposições de Turim e Rio de Janeiro.

A' venda em todas as drogarias e perfumarias do Rio. Em Nictheroy — Drogaria Barcellos. (11723)

AOS "SPORTMEN"

Vende-se um automovel, typo novo no Rio de Janeiro, em fórma original de "Zeppelin" de corrida, proprio para "Sportmen" que goste de se distinguir; preço baratissimo, por ter o dono de se ausentar para o estrangeiro.

A tratar na Rua de S. José n. 23, sob. (H 23786)

A EQUITATIVA

A sua solidez e prosperidade

A perfeição de sua organisação e a competencia do seu funccionalismo comprovadas em documento official

A DEMONSTRAÇÃO IRREFUTAVEL DE 10 ANNOS DE LABOR E PROBIDADE

A commissão nomeada pelo governo, para examinar "A Equitativa", commissão composta dos Drs. Luiz da Rocha Miranda, Arthur Getulio das Neves, Carlos Claudio da Silva, Pedro Vergne de Abreu (inspector de seguros), João Martins de Carvalho Mourão e James Darcy, declarou unanimemente, no relatario publicado no Diario Official, de 1º de agosto, o seguinte: 1º - O exame minuciosissimo durou mais de tres mezes, sem a menor limitação, tendo sido fornecidos á commissão todos os meios de esclarecimentos e elementos de prova; 2º - A actual situação, d'"A Equitativa", é, não só solida e prospera, como essa prosperidade é crescente; 3º - Offerece ella solidas garantias aos seus segurados; 4º - As suas apolices consignam clausulas bastante liberaes; 5º - E' excellente a organização do serviço de sua Secção Actuarial e causou boa impressão a competencia dos funccionarios, bem como a ordem e regularidade da escripturação.

Quadro da receita e despesa e percentagem desta sobre a receita durante os ultimos annos

(EM CONTOS DE RÉIS)

EXERCICIOS	1910	1911	1912	1913	1914
Receita.....	5.581:000$	5.521:000$	6.045:000$	6.043:000$	5.987:000$
Desp. geraes..	1.095:000$	1.053:000$	985:000$	849:000$	840:000$
Porcentag...	19 %	19 %	16 %	14 %	14 %
EXERCICIOS	1915	1916	1917	1918	1919
Receita.....	4.970:000$	5.241:000$	5.786:000$	6.159:000$	7.486:000$
Desp. geraes..	801:000$	791:000$	904:000$	910:000$	951:000$
Porcentag....	16 %	15 %	15 %	14 %	12 %

(10745)

CASA GUIOMAR

CALÇADO DADO — 120, Avenida Passos, 120

ULTIMA NOVIDADE

Sapatinhos de kanguru' amarello, artigo fortissimo, para casa e collegio, modelo "Guiomar", creação nossa.

De 17 a 26....	4$500
" 27 a 32....	5$500
" 33 a 40....	7$500

Sapatos Alfva, em kanguru', preto e amarello, creação exclusiva da casa "Guiomar", recommendados para uso escolar e diario, pela sua extrema solidez e conforto.

De 17 a 26....	5$000
" 27 a 32....	6$300
" 33 a 40....	8$000

— Pelo Correio mais 1$000, em par —

Já se acham promptos os novos catalogos illustrados, os quaes se remettem inteiramente gratis a quem os solicitar, rogando-se toda a clareza nos endereços, para evitar extravios. — PEDIDOS A JULIO DE SOUZA, successor de Graeff & Souza. — 120, AVENIDA PASSOS, 120.

AVISO IMPORTANTE — Estando, ha muito tempo, acabada a censura postal, e persistindo muitos freguezes em mandar as importancias separadas das cartas — Talvez porque os agentes do correio não avisem, como é de sua obrigação — pedimos aos nossos clientes, afim de facilitar o serviço e para evitar frequentes EXTRAVIOS no correio, que incluam a correspondencia ás respectivas importancias, quer esta seja em dinheiro, quer em vale postal, ordem ou cheque. (1815)

CURA AS MOLESTIAS das SENHORAS, FRAQUEZA PULMONAR, RACHITISMO, ESCROPHULOSE, ANEMIAS E LYMPHATISMO.

4 Grandes Premios

PURAMENTE VEGETAL

Elixir de Baicurú — VALIOSOS ATTESTADOS

..... O ELIXIR DE BAICURU' é o melhor preparado iodo-tannico que conheço. Rio de Janeiro, 3 de Abril de 1908 — Dr. NABUCO DE GOUVEA.

..... é uma preparação iodo-tannica, de origem vegetal excellente que deve ser applicada em caso de lymphatismo, anemias, escrophulose e quiçá mesmo em certos casos de tumores e neoplasias. Rio de Janeiro, 31 de Maio de 1901 — DR. JOÃO d. DE LACERDA SOBRINHO.

.... minha esposa soffrendo ha 4 annos de incommodos uterinos, em que medicamento algum lhe aproveitasse, ella melhorou sensivelmente, depois de ter tomado apenas dois vidros do ELIXIR DE BAICURU', concebendo em seguida, o que não succedia durante todo o periodo de seus soffrimentos e acaba de dar á luz nas melhores condições, tendo tido um parto natural. Rio Grande, 17 de Abril de 1901 — 1º Tenente JOSE' DA COSTA BARBOSA.

Licenciado pela Saude Publica — A' venda nas boas pharmacias e drogarias e, para quantidades no Laboratorio Goulart. Caixa postal, 99 — Rio Grande do Sul. (2773)

IMPOTENCIA

SYPHILIS, ESTREITAMENTOS URETHRAES

Cura electro-medica certa, radical

Dr. Caetano Jovine

Rua S. José, 56 — De 1 ás 5 da tarde — Teleph. C. 2155 (10444)

39 Liquidação de joias Casa de Confiança

Esta antiga e conhecida casa continúa fazendo liquidação, por motivo de obras no respectivo predio, de todo o seu variado stock de joias com perolas, brilhantes e outras pedras preciosas, prataria, metaes finos, escudos de clubs e outros artigos de esmalte, etc. etc., com descontos reaes de 10 % e 20 %.

39 — Rua Gonçalves Dias — 39

Abre ás 9 horas durante as obras

Callos, Durezas Desapparecem Rapidamente!

Duas Gottas de "Gets-It" o fará.

"Gets-It" Põe seus pés em trevo — Acaba com os callos rapidamente.

Já alguma vez escavou seus dedos com uma navalha procurando tirar um callo? Já usou tesouras para cortar parte dum callo muito junto da carne viva? Já amarrou seus dedos com ligaduras e emplastos ... empolando uma peça ... enviar por ... usou unguentos ... sam para suas meias? ... pezajosos que se tiram ... ca suas meias? E' uma ... 2 ou 3 gottas de "Gets-It" ... quer callo ou dureza ... da, sem dôr, pacifico ... Para que soffrer? "Gets-It" ... dôres nos callos, deixa ... e dansar, ainda com callos. E' ... do senso commum, e ... facil meio — tira os callos ... descasca uma banana. ... lhões de pessoas. Nunca ... "Gets-It" ... garantido ... los, (ao contrario se devolve o dinheiro) o unico meio seguro ... insignificancia em todas ... e casas commerciaes mais importantes.

Agentes geraes para o Brasil: GLOSSOP & Co., Rua da Candelaria, 57, sob., Rio.

A' venda em toda a parte

FARINHA LACTEA NESTLÉ

tem fama mundial como alimento para Creanças, Anciãos e Convalescentes

A' venda em toda a parte

AMONIACO ANHYDRO

CHLORURETO METHYLA

ANHYDRO SULPHUROSO

PARA MACHINAS FRIGORIFICAS

SOCIEDADE COMMERCIAL E INDUSTRIAL SUISSA NO BRAZIL

(12075) RIO DE JANEIRO — Rua São Pedro, 14

CASTIÇAES ELECTRICOS

Sortimento muito variado com grande reducção de preços

CASA DALE

Rua Gonçalves Dias, 56 (12081)

Quereis vestir com Elegancia por pouco dinheiro fazei uma visita á

TORRE DO TOMBO

que encontrareis Ternos de superiores casemiras, todos os feitios, a 70$, 80$, 90$ e 100$000.

204, Rua 7 de Setembro, 204

Casa de 4 portas, junto á Praça Tiradentes.

BEBAM

Apollinaris

Oleo de figado de bacalhau em pó

(SEM GOSTO E SEM CHEIRO)

Contém todos os principios nutritivos e curativos do Oleo natural; é de gosto agradavel e supportam os estomagos mais delicados.

E' O MELHOR FORTIFICANTE EMPREGADO NAS DEBILIDADES EM GERAL.

(Tem dezenas de attestados de celebridades medicas).

Preparado do Dr. A. J. Roth

Depositarios geraes: — SILVA ASSUMPÇÃO & C. RUA GENERAL CAMARA N. 13 — Tel. 1879, Norte.

E' vantajoso não confundir

Para ter a certeza de que se compra na Joalheria "ESMERALDA" é preciso reparar que todas as portas e vitrines tenham o distico

"A ESMERALDA"

EXPOSIÇÃO PERMANENTE DE JOIAS E OBJECTOS DE ARTE NO 1º ANDAR SERVIDO POR ELEVADOR.

8 e 10 — TRAVESSA DE S. FRANCISCO — 8 e 10

"Previdencia" e "Economisadora"

Compram-se cadernetas de socios e titulos de pensionados destas sociedades. RUA DA QUITANDA, 24, 1º andar, sala 3, das 9 ás 11 e 13 ás 17 horas.

AVISOS MARITIMOS

Lloyd Brasileiro

Serviço geral de navegação brasileira — Praça Servulo Dourado (entre Ouvidor e Rosario). Telephone, 2.401, Norte

LINHAS POSTAES

LINHA DO SUL	LINHA DO NORTE
O PAQUETE **SIRIO**	O PAQUETE **PARA'**
Sairá a 20 do corrente, para: Santos, Paranaguá, Antonina, S. Francisco, Itajahy, Florianopolis, Rio Grande e Montevidéo.	Saira a 24 do corrente, para: Victoria, Bahia, Macció, Recife, Cabedello, Natal, Maranhão e Pará até Manáos.

O Lloyd Brasileiro não se responsabilisa pelas mercadorias que entrarem nos seus armazens sem as respectivas ordens de embarque, nas quaes serão declarados vapor e armazem respectivos.

DEN NORSKE SYDAMERICA LINJE

(Linha Norugueza Sul-Americana)

SAL

O VAPOR **COMETA**

Esperado do sul nos principios de outubro, sairá depois da indispensavel demora para NORUEGA e COPENHAGUE

O NAVIO-MOTOR **BRAZIL**

Esperado de volta do Rio da Prata em meados de Outubro, sairá depois da indispensavel demora para NORUEGA, COPENHAGUE e FINLANDIA

O NAVIO-MOTOR **SALERNO**

Esperado do Sul nos principios de Novembro, sahirá depois da indispensavel demora para NORUEGA, COPENHAGUE e FINLANDIA

O VAPOR **BRA-KAR**

Esperado do Sul nos principios de Novembro, sahirá depois da indispensavel demora para NORUEGA, COPENHAGUE e FINLANDIA.

Para cargas, fretes e mais informações com o agente

Fredrik Engelhart

AV. RIO BRANCO, 16—1º andar — Tel. N. 4.449. (10746)

Rederiaktiebolaget Nordstjernan

STOCKHOLM

Johnson Line

O PAQUETE SUECO

Kronprins Gustaf Adolf

Esperado no dia 25 do corrente, sairá para SANTOS, MONTEVIDÉO e BUENOS AIRES.

Para cargas, fretes e mais informações, com o agente

LUIZ CAMPOS

Rio de Janeiro - Rua Visconde de Inhauma, 84

Telephone: Norte, 4.814 (12084)

ALUGA-SE uma grande sala de frente á rua do Cattete 112, 2º andar, sem mobilia. (H 24173) G

ALUGA-SE nas Laranjeiras casa com 4 quartos, 2 salas; quintal 350$000. Inf. largo Carioca 12, sob. (H 24376) G

ALUGA-SE na Gloria, parte terrea de uma casa, com 2 quartos, 1 sala, 120$000. Inf. Largo da Carioca n. 12, sobrado. (H 24376) G

ALUGAM-SE quartos mobilados á rua Benjamin Constant n. 139, sobrado, pensão. (H 23968) G

ALUGA-SE na rua Ferreira Vianna casa com 6 quartos, 3 salas, quintal, 450$000, a quem compre os moveis. Inf. Largo da Carioca n. 12, sobrado. (H 24376) G

ALUGA-SE nas Laranjeiras grande palacete com 9 quartos, 4 salas, jardim. 800$000. Inf. largo Carioca n. 12, sobrado. (H 24376) G

ALUGA-SE, no Flamengo, palacete com 6 amplos quartos, 3 salas e jardim. Inf. larog Carioca 12, sob. (H 24376) G

ALUGA-SE, na rua da Gloria, sobrado com 8 quartos e 2 salas, mobilado, 450$000. Inf. largo da Carioca n. 12, sobrado. (H 24376) G

ALUGA-SE, em Botafogo, metade de uma casa com 2 aposentos, por 150$. Inf. largo da Carioca 12, sob. (H 24376) G

ALUGA-SE nas Laranjeiras sobrado com 3 aposentos, mobilado, réis 250$000. Inf. largo Carioca 12, sobrado. (H 24376) G

ALUGA-SE em boa transversal de Botafogo predio com 4 quartos, 3 salas, jardim, 400$000. Inf. largo Carioca 12, sobrado. (H 24376) G

ALUGA-SE em Botafogo, por... 150$000, casa com 3 quartos, 2 salas, jardim, a quem fizer as pinturas. Inf. largo Carioca 12, sob. (H 24376) G

COMMODO — Precisa-se, com ou sem mobilia e pensão, para senhor solteiro, em casa de casal sem filhos e sem outros inquilinos. Carta para escriptorio deste jornal, dando preço e mais informações, á M. R. (H 24251) D

PENSÃO, Cattete, 242. Excellentes salas de frente e quartos. (H 25026) G

PRECISA-SE uma pequena casa para um casal sem filhos, com um ou dois apartamentos, entre Laranjeiras, praia de Botafogo e Frei Caneca, podendo se pagar adeantadamente o aluguel de um anno ou mais, podendo mesmo fazer algumas obras; resposta para Joaquim Marques; rua Assembléa n. 18, das 8 ás 10 horas. (H 25003) G

FILTRO FIEL

O MAIS PRATICO E HYGIENICO

Approvado e recommendado pela Exma. Directoria de Saúde Publica.

AGUA SEMPRE FRESCA

O unico filtro de resultados praticos e duração infinda

A' venda nas mais importantes casas de louças e ferragens e especialmente:

CASA VIANNA — Ouvidor, 56. Tel. 1268, N.
AGOSTINHO FERREIRA & IRMÃO — R. 1º de Março n. 19. Tel. N., 17.
C. MIRANDA & Co. — 48, 50 e 51, Rua da Quitanda, Tel. 1026. C.
LUIZ FERREIRA BARBOSA —Rua da Constituição, 29. Telephone C. 5684.
BETENCOR CORREIA & C.ª — Rua dos Ourives, 115. Telephone N. 3091.
FRANCISCO LOPES & Cia— R. S. Pedro 64. Tel. C. 6428
ALBERTO D'ALMEIDA & C.ª — Avenida Central 99. Tel. N. 473.
FREITAS COUTO & C. — R. dos Ourives 23. Tel. N. 2134.
CASA MUNIZ — Ouvidor 71 —Tel. N. 4170.
AO JUDEU ERRANTE — R. do Rosario 163. Tel. N. 2456.
RICARDO AUGUSTO BIATO — R. dos Andradas 79. Tel. N. 5939.
BARBOSA & MELLO — R. do Hospicio 154.

FABRICA:

CASA FIEL

J. R. NUNES

RUA 24 DE MAIO 162.

Telephone, Villa 41.

Remettem-se para qualquer ponto do Brasil, devidamente embalados.

Pedidos á CASA FIEL. (11231)

VENDAS EM LEILÃO

Leilão de penhores

Em 23 de Setembro de 1920

Dias & Moysés

Rua Barbara de Alvarenga, 14

Fazem leilão de todos os penhores vencidos e avisam os senhores mutuarios que podem reformar ou resgatar as suas cautelas até á hora de principiar o leilão. (11453)

Leilão de penhores

Em 28 de Setembro de 1920

CASA GONTHIER
FUNDADA EM 1867
HENRY & ARMANDO
45—RUA LUIZ DE CAMÕES, —47

Fazem leilão dos penhores vencidos e avisam aos srs. mutuarios que podem reformar ou resgatar as suas cautelas até á vespera do leilão. (H 25022)

Implorando a caridade

ANGELA PECORARO, viuva, com 86 annos de edade, completamente céga e paralytica;
AMANCIA, viuva, com 58 annos de edade, quasi céga;
BERNARDINA, 74 annos;
CARLOTA, pobre velhinha sem recursos;
ELVIRA DE CARVALHO, pobre céga e sem amparo da familia;
ENTREVADA, r. do Chichorro n. 47, casa XVIII, doente, impossibilitada de trabalhar, tendo duas filhas, sendo uma tuberculosa.
FRANCISCA DA CONCEIÇÃO BARROS, céga de ambos olhos e aleijada;
JOÃO DA CRUZ — Menino cégo, paralytico e mudo, sem recursos;
JULIETA e EMILIA, duas pobres irmãs.
MARIA EUGENIA, pobre velha, sem o menor recurso para a sua subsistencia;
THEREZA, pobre ceguinha sem auxilio de ninguem.
VIUVA SOARES, velha sem poder trabalhar;
VIUVA SANTOS, com 68 annos de edade, gravemente doente de molestias incuraveis;
VIUVA DE UM JORNALISTA, sem o menor amparo;

Amas seccas e de leite

Cozinheiros e cozinheiras

Creados e creadas

PRECISA-SE de uma empregada limpa e afiançada, para todo o serviço de um casal, só; rua Ubaldino do Amaral n. 44, terreo, 50$000. (H 24059) C

PRECISA-SE de uma moça para o serviço de 3 pessoas, cozinhar, lavar e passar, á rua Aristides Lobo n. 83, ordenado 50$000. (H 23804) C

PRECISA-SE de uma boa arrumadeira que durma no aluguel; paga-se bem, á rua Evaristo da Veiga n. 142, sobrado. (H 23989) C

Empregos diversos

SENHORITA, dactylographa, com alguma pratica e boa letra, deseja collocação em um escriptorio; cartas com as iniciaes E. A., para o escriptorio desta folha. (H 24205) D

Vendedor que conheça toda a freguezia no ramo de calçado precisa-se para a venda de calçado fino, para senhora. Paga-se ordenado e commissão. Escrever á S. & C., Caixa Postal 1881, dando referencias. (H 24050) D

Salutaris

A melhor agua de meza

Entrega a domicilio

Telephone Central 4180

Assembléa, 14

11434

Casas e commodos centro

ALUGA-SE a sala de frente do 2º andar, da rua Rodrigo Silva n. 28, para escriptorio. (H 23536) E

ALUGA-SE um bom quarto, com mobilia e pensão, ou sem ella, a pessoas sérias e de tratamento, á rua D. Manoel n. 54 (Mercado Novo). (H 23941) E

ALUGA-SE perto da av. Mem de Sá, optimo predio, constando de loja, que serve para qualquer negocio, e sobrado com 2 quartos, uma sala, fogão a gaz, etc., 188$; inf. r. Sete de Setembro n. 211, sobrado. (H 24368) E

ALUGA-SE uma sala para escriptorio, Largo do Capim n. 10, sob. (H 24300) E

ALUGAM-SE, no centro, duas metades de casas, uma por 100$ e outra por 170$; inf. r. Sete de Setembro 211, sobrado. (H 24368) E

ALUGA-SE, na av. Mem de Sá, predio com 4 quartos, 2 salas e sala de banho, 350$; inf. r. Sete de Setembro 211, sob. (H 24368) E

ALUGA-SE, no centro, entre av. Passos e av. Rio Branco, sobrado com 3 quartos, 2 salas, etc., 120$; inf. r. Sete de Setembro 211, sob. (H 24368) E

ALUGA-SE no centro um pequeno 2º andar, por 100$000; inf. Sete de Setembro 172, sob. (H 25071) E

ALUGA-SE perfeita cozinheira do trivial, fazendo massas, afiançada, 60$. R. Senado 36, Tel. C. 867. (H 25084) B

ALUGA-SE um bom quarto de frente, com pensão, a rapazes do commercio, á rua de S. Pedro n. 187. (H 25078) E

ALUGA-SE optima sala; no Largo da Carioca 12, sobrado. (H 24376) E

STENOLINO!!

O mais poderoso tonico da actualidade! O unico especifico dos pulmões fracos; cura e evita a tuberculose, anemias, esgotamento nervoso e genital, magreza, pallidez, dyspepsia. Depositarios no Rio: Granado & Filhos, R. Uruguayana n. 91; Drogaria Berrini, R. do Hospicio, 18; Granado & Comp., e Drogaria Rodrigues, Rua Gonçalves Dias, 59. (H 25028)

Cattete, Laranjeiras, Botafogo e Gavea

ALUGA-SE, em Botafogo, casa com 3 quartos, 2 salas e quintal, 150$; inf. r. Sete de Setembro 211. (H 24368) G

ALUGA-SE no Cattete um sobrado, com 4 quartos, 2 salas; inf. rua Sete Setembro 172, sob. (H 25071) G

ALUGA-SE, na Gloria, casa com 2 quartos, 2 salas, etc., 250$; inf. r. Sete de Setembro 211, sobrado. (H 24368) G

ALUGA-SE em Botafogo boa casa com 2 quartos, 2 salas, etc. Inf. r. Carioca 63, sobrado, sala 6, das 9 em deante. (H 25117) G

ALUGAM-SE dois bonitos quartos, juntos ou separados, com ou sem mobilia, perfeitamente novos e independentes. Casa ingleza, de tratamento, poucos minutos dos banhos do Flamengo. Bonde á porta. Rua Dois de Dezembro 44. (H 24314) G

ANTES A MORTE DO QUE TANTO SOFFRER

é o que se ouve de milhares de doentes

Um individuo neurasthenico tem insomnias, dôres de cabeça, palpitações, prisão de ventre, dôres no peito, falta de ar, indisposição para o trabalho, irritabilidade, dôres e enchimento no estomago, gazes, falta de memoria, mêdo de tudo e de todos. No entanto tudo isto corre por conta do systema nervoso. Nas senhoras então este cortejo mais se avoluma trazendo innumeras perturbações no utero, ovarios e annexos, enfraquecendo estes orgãos e dando logar a dôres, corrimentos, inchações e muitos outros soffrimentos; e a causa é sempre a mesma, *systema nervoso*.

Estes doentes principiam por uzar para as dôres de cabeça milhares de capsulas, para a prisão de ventre, purgativos que cada dia mais os enfraquecem, para o estomago elixires e apperitivos que mais lhes relaxam este orgão — emfim uzam mil e uma drogas para curar estes symptomas descurando, a causa de todo o mal.

E' por demais conhecido o axioma *curada a causa cessa o effeito;* assim sendo estes doentes devem tomar sómente Dynamogenol — na dóse de 3 a 4 colheres por dia — e em curto lapso de tempo estes encommodos desapparecem, voltando a saúde, alegria, bôas côres, augmento de peso, socêgo de espirito e optima vontade na eterna luta pela vida.

Em todas as molestias nervosas o alcool é um veneno — no entanto a maioria dos remedios aconselhados o contém; o Dynamogenol é um corpo phospho-glycerinado, isento de alcool e que os doentes tomam por prazer — perguntae ao vosso medico a sua opinião sobre este producto e elle será o primeiro a aconselhar-vos o seu uso.

Deixae de usar drogas, tomae sómente Dynamogenol e encontrareis nelle Saúde, Força e Vigor. (11071)

Seios

DESENVOLVIDOS, FORTIFICADOS e AFORMOSEADOS, com A PASTA RUSSA do Doutor G. Ricabal. O unico REMEDIO que em menos de dois mezes assegura o DESENVOLVIMENTO e a FIRMEZA dos SEIOS sem causar damno algum á saude da MULHER. "Vide os attestados e prospectos que acompanham cada Caixa". DEPOSITO — Rua General Camara, Sobrado Nº 225 Rio de Janeiro. (9865)

ALUGA-SE um quarto mobilado em casa de familia. R. Invalidos, 20. (H 23987) E

CASAL de tratamento precisa alugar casa com dois pavimentos, occupando o primeiro por metade do aluguel, até 150$000, proximo do centro; outras informações. Rua Assembléa 107. (H 24217) E

SALA para escriptorio, com saleta de espera e telephone — Aluga-se, á rua Gonçalves Dias n. 56, 1º andar. (H 23669) E

SALA clara, com ar e telephone, na r. Quitanda 72, 2º, quasi esq. Ouvidor, aluga-se para escriptorio de senhor amigo do socego, respeito, asseio e independencia. Não serve para aula, advocacia nem associação. Não se trata com intermediarios. (H. 24413) E

ALUGAM-SE, nas Laranjeiras, dois predios, um 4 quartos, 2 salas e quintal, 350$; outro com 9 quartos, 3 salas e jardim, 800$; inf. r. Sete de Setembro 211, sob. (H 24368) G

ALUGAM-SE, na rua S. Clemente, dois grandes predios para familia de tratamento, um por 500$ e outro por 800$; inf. r. Sete de Setembro 211, sob. (H 24368) G

INSTITUTO OPTICO CASA MADUREIRA — TEL C. 4250 — EXAME DA VISTA GRATIS — 7 DE SETEMBRO 95 (11828)

ALUGA-SE na Gloria uma casa mobilada, com 4 quartos, 2 salas; inf. Sete Setembro 172, sob. (H 25071) G

ALUGA-SE em Laranjeiras um predio com 9 quartos e 4 salas; inf. rua Sete Setembro 172, sob. (H 25071) G

Lapa e Santa Thereza

ALUGAM-SE bons quartos mobilados e com pensão. Ra Cassiano, 47 (Gloria). (H 24447) F

ARRENDAMENTO DE PREDIO

Na Secretaria da Irmandade da Candelaria, á rua da Quitanda, serão recebidas propostas em cartas fechadas e lacradas, até o dia 30 de Setembro corrente, para o arrendamento do predio n. 36 da rua da Candelaria, de accôrdo com as condições que se acham na Secretaria da mesma Irmandade (12079)

ALUGA-SE na Lapa casa para pensão, com dez quartos, quatro salas, por 500$000. Inf. no Largo da Carioca n. 12, sobrado. (H 24376) F

ALUGAM-SE em Santa Thereza esplendidos sala e quarto, a cavalheiro ou casal distinctos. Informa-se na rua da Carioca 6, segundo andar. (H 23912) F

TRASPASSA-SE uma esplendida casa mobilada. Inf. 5535 C. (H 23958) F

ALUGA-SE na Lapa uma casa com 2 quartos, 2 salas, por 150$000; inf. Sete Setembro 172, sob.

ALUGA-SE no Cattete excellente predio, com 10 quartos, etc. Inf. r. Carioca 63, sobrado, sala 6, das 9 em deante. (H 25117) G

ALUGA-SE em Botafogo um predio, com 4 quartos, 3 salas; inf. Sete Setembro 172, sob. (H 25071) G

ALUGAM-SE 2 aposentos mobilados, com pensão, em casa de familia respeitavel; para ver e tratar, á rua 2 de Dezembro 22. (H 25097) G

ALUGA-SE um quarto mobilado, com ou sem pensão, na rua D. Luiza 24, Gloria. (H 24160) G

MOTORES ELECTRICOS dos melhores fabricantes

Trifha: 1, 2, 3 1/2, 5 (1.000 Rot), 5 (1.500 Rot), 23 e 24 H. P.

Machinas industriaes

Bombas de pressão, Esmeril em espheras, Desintegrador, Moinhos para qualquer semente, de 2 e 4 cylindros, Machina de furar e etc.

C. CUNHA & Cª.

Telephone N. 6082

Telegrammas: "Mcunha".

115—Rua dos Andradas (11053)

PROXIMO aos banhos de mar, na praia do Flamengo 120, (casa IV) alugam-se, com ou sem pensão, dois quartos em communicação e sala de frente, com entrada independente. Casa de uma senhora só, sem outros inquilinos. Beira-Mar, 247. (H 24156) G

SALA e grande quarto de frente, aluga-se a casal de tratamento, com boa pensão, em predio novo. Rua do Cattete 105, sob. (H 24423) G

ALUGA-SE em Ipanema um predio com 6 quartos, 3 salas, por..... 500$000; inf. Sete Setembro 172, sob. (H 25071) H

ALUGAM-SE, em Copacabana, bons predios por 400$, 500$ e 600$, com ou sem mobilia; inf. r. Sete de Setembro 211, sob. (H 24368) H

ALUGA-SE em Ipanema um predio mobilado, tendo 6 quartos, 3 salas, por 600$000; inf. Sete Setembro 172, sob. (H 25071) H

ALUGA-SE o confortavel predio da rua Copacabana n. 1.106, quatro quartos e demais dependencias e com jardim na frente. Trata-se no numero 1.108 da mesma rua; preço réis 450$ por dois annos. (H 25054) H

ALUGA-SE em Copacabana excellente predio novo, com 5 quartos. Inf. r. Carioca 63, sobrado, sala 6, das 9 em deante. (H 25117) H

ALUGAM-SE, á rua Barroso 15, em casa de familia de tratamento, uma sala e um quarto, independentes, com frente para o mar. (H 24093) H

REMEDIOS

Quando necessitarem não comprem sem verificar os preços da DROGARIA TEIVE, á rua Buenos Aires n. 114, em frente á rua Gonçalves Dias. (11145)

TRATAE-VOS

Numerosos attestados nacionaes e estrangeiros comprovam a efficacia dos especificos "MURE"

BOM SUCCESSO Facilita e auxilia o parto.	**SENHORINA** (Mure n. 11) Molestias de senhoras, doenças do utero.
NAUSEINA (Mure n. 26) Nauseas e vomitos da gravidez, enjôo em viagem; enjôo de mar.	**LEUCORRHEINA** (Mure n. 55) Leucorrhéa, corrimento branco.
ANEMIA (Mure n. 78) Anemia, falta de sangue.	**DENTIFRICIO MURE** (Uso externo) Antiseptico; preventivo da carie dos dentes e de todas as molestias da bôca

E muitas outras especialidades deste laboratorio.

Peçam o nosso CATALOGO GERAL, com 208 paginas, que será remettido GRATUITAMENTE pelo Correio. Nelle se encontram todas as instrucções e preços.

Laboratorio Paulista de Homoeopathia ALBERTO SEABRA

30 — Rua Marechal Deodoro — 30 (Largo da Sé) Teleph., Cent., 2798 — S. Paulo (Brasil).

Depositarios no Rio de Janeiro: — TEIXEIRA NOVAES & Cia. — Rua Gonçalves Dias, 61. (8716)

QUARTO. Aluga-se um para pessoa empregada no commercio. Santa Christina 19, Gloria. (H 24025) G

SALA mobilada, com ou sem pensão. Rua do Cattete 238. Teleph. 1064, Beira Mar. (H 24121) G

SALA. Aluga-se uma bem mobilada, a cavalheiro distincto ou casal sem filhos, com pensão ou sem pensão; tem frente para a rua Bento Lisboa. Rua Tavares Bastos 30, Cattete. Telephone B. M. 750. (H 22862) G

SALA independente e mobilada, aluga-se na r. da Gloria 6, casa de familia; para ver as festas do Rei Alberto, só até o dia 30. (H 25127) G

RUA Copacabana 563. Alugam-se quartos para solteiros e familias; conforto moderno, agua corrente em cada quarto, jardim, preços modicos. Hotel Balneario, estação Copacabana. (H 22943) H

UM casal sem filhos precisa alugar uma casa nova ou reconstruida, situada em bairro qualquer, distante da cidade apenas 30 minutos de bonde ou trem. Aluguel maximo 140$000. Fiador idoneo. Cartas a F. L., nesta folha. Bairro preferido, Copacabana. (H 24015) H

Leme, Copacabana e Leblon

ALUGA-SE, no Leme, casa com 2 quartos e 2 salas, 200$; inf. largo da Carioca n. 12, sobrado. (H 24378) H

Saude, Praia Formosa e Mangue

ALUGA-SE, na P. Formosa, casa para pequena familia, por 60$; inf. r. Sete de Setembro 211, sob.

ALUGA-SE, na P. Formosa, casa com 3 quartos, 2 salas e quintal, 130$; inf. r. Sete de Setembro 211, sobrado. (H 24368) I

DENTES

abalados e doridos, gengivas inflammadas, aphtas e máo halito — usem

ROZORAL

Desinfectante da bocca. Usado como dentifricio. Vende-se nas pharmacias e perfumarias. Deposito: The Dental Mfg. C. Ltd.—Largo da Carioca, 11.

(H 10512)

ALUGA-SE quarto ou sala, Avenida Atlantica, 812 B, com entrada tambem pela rua Domingos Ferreira, telephone Ipanema 1979. Copacabana. (H 24167) H

ALUGA-SE, a casal ou a pessoas de respeito, aposento mobilado, de frente, com pensão ou não; banhos quentes: rua Copacabana n. 824. (H 25129) H

ALUGA-SE em Copacabana um predio com 7 quartos, 3 salas, por 400$000; inf. Sete Setembro 172, sob. (H 25071) H

ALUGA-SE no Mangue excellente predio, com 8 quartos, 4 salas, banheiro, quintal. Inf. largo Carioca n. 12, sobrado. (H 24376) I

ALUGA-SE um quarto mobilado para casal, em casa de familia, á rua Visconde de Itauna, 257. (H 23868) C

ALUGAM-SE, a casal de tratamento que não cozinhe, 2 bons commodos em casa de um casal só, á r. Cel. Pedro Alves, 82. (H 23914) I

Brilhantes 1:000$000 kilates

Ouro 18 2$400

Platina 15$000

Prata 100 a 300 rs.

Compra-se na Joalheria Uruguayana, 41

T. C. 23 (11614)

ALUGA-SE em Copacabana predio com 6 quartos, 3 salas, jardim, 410$000. Inf. largo Carioca 12, sob. (H 24376) H

Catumby, Estacio e Rio Comprido

ALUGAM-SE esplendidos aposentos mobilados, com pensão, a casal ou 2 cavalheiros distinctos; rua do Bispo n. 69. (H 24186) J

ALUGA-SE, no Estacio, casa com dois commodos e cozinha, 100$. inf. largo da Carioca n. 12, sobrado. (H 24378) J

ALUGA-SE na Estrella boa casa com 7 quartos, 2 salas, etc. Inf. r. Carioca 63, sobrado, sala 6, das 9 em deante. (H 25117) J

ALUGAM-SE no Estacio 2 boas casinhas de 100$000. Inf. r. Carioca 63, sobrado, sala 6 das 9 em deante. (H 25117) J

ALUGA-SE, no Estacio, em boa rua, casa bem mobilada, com 5 quartos, 3 salas, banheiro e jardim. Aluguel modico. Inf. no largo da Carioca n. 12, sobrado. (H 24376) J

ALUGA-SE no Rio Comprido um predio com 7 quartos, 3 salas, por 350$000; inf. 7 Setembro 172, sob. (H 25071) J

ALUGA-SE um esplendido quarto de frente, com pensão, a casal ou dois cavalheiros. Rua da Luz, 128. (H 23810) J

O Maximo do Resultado no minimo tempo com KOLA CARDINETTE o Rei dos Fortificantes. (7769)

Haddock Lobo e Tijuca

São Christovão, Andarahy e Villa Isabel

Oh! Que aborrecimento constante com estes Insectos.-Não se desespere, use

UM CREME SANATIVO

Mentholatum

"Indispensavel no Lar"

Evita a inflammação e desinfecta a pelle.

Calmante e antiseptico

Empregado para a dôr de cabeça, produz resultados rapidos e satisfactorios.

A' venda nas Pharmacias, Drogarias e Perfumarias

THE MENTHOLATUM CO. BUFFALO, N. Y. E. U. A.

Unicos Agentes para o Brasil

PAUL J. CHRISTOPH CO.

Latinha de meia onça — RIO DE JANEIRO — SÃO PAULO — Boião de 1 onça

(...)

ALUGA-SE em casa de familia um aposento de frente, para casal, com pensão. Rua Mattoso 210, canto de Haddock Lobo. (H 24303) L

ALUGA-SE predio assobradado, moderno, entrada no lado, para pequena familia de tratamento, com duas salas, tres quartos, dependencias necessarias, grande quintal, á rua S. Luiz Gonzaga n. 153; trata-se directamente com o proprietario, na mesma rua n. 145, S. Christovão. (H 25034) L

ALUGAM-SE em V. Isabel, 2 boas casas, sendo uma de 160$. Inf. r. Carioca 63, sobrado, sala 6, das 9 em deante. (H 25117) L

ALUGA-SE no Andarahy boa casa, com 4 quartos, 2 salas, etc. Inf. r. Carioca 63, sobrado, sala 6, das 9 em deante. (H 25117) L

ALUGA-SE, em V. Isabel, casa para pequena familia, 70$; inf. rua Sete de Setembro 211, sobrado. (H 24368) L

ALUGA-SE, no Andarahy, casa com 2 quartos e 2 salas, 110$; inf. r. Sete de Setembro 211, sobrado. (H 24368) L

ALUGA-SE, em S. Christovão, casa com 2 quartos e 2 salas, 160$; inf. r. Sete de Setembro 211, sob. (H 24368) L

ALUGA-SE o predio á rua S. Januario n. 185. Trata-se na rua d'Alfandega 108, sob. (H 25074) L

ALUGA-SE, sómente com contrato, uma casa com 2 quartos, 2 salas, etc., á rua Dr. Ferreira Pontes n. 28, casa 11, Andarahy. Trata-se na mesma rua n. 36. (12036) L

PRECISA-SE de uma casa com 2 ou 3 quartos, 2 salas, limpa, se possivel, com jardim ou quintal, cerca do Estacio de Sá; informações: 26, rua S. Christovão. (H 24082) L

O Maximo do Resultado no minimo tempo com KOLA CARDINETTE o Rei dos Fortificantes. (7769)

SUBURBIOS

ALUGA-SE na Boca do Matto casa com 3 quartos, 2 salas, 130$000. Inf. largo Carioca 12, sob. (H 24376) M

ALUGA-SE na Boca do Matto metade de uma casa, com 2 quartos, jardim, cozinha, 70$000. Inf. largo Carioca n. 12, sobrado. (H 24376) M

ALUGA-SE no Encantado casa com dois quartos, duas salas e quintal, por 150$000. Inf. no Largo da Carioca n. 12, sobrado. (H 24376) M

ALUGA-SE em Cascadura casa com 2 quartos, 2 salas, jardim. .... 120$000. Inf. Largo Carioca n. 12, sobrado. (H 24376) M

ALUGA-SE no Meyer, casa com 2 quartos, 2 salas, 120$000. Inf. largo da Carioca n. 12, sobrado. (H 24376) M

ALUGA-SE no Meyer, casa com 3 quartos, 2 salas, jardim, 150$000. Inf. Largo da Carioca 12, sob. (H 24376) M

ALUGA-SE no Eng. Dentro, casa com 2 quartos, 2 salas, quintal, 110$000. Inf. Largo da Carioca 12, sobrado. (H 24376) M

ALUGA-SE em S. Francisco casa com 2 quartos, 2 salas, 125$000. Inf. largo Carioca 12, sob. (H 24376) M

ALUGAM-SE no Eng. Dentro 2 casinhas com 2 quartos, jardim, 60$000. Inf. largo Carioca 12, sob. (H 24376) M

ALUGA-SE em Jacarépaguá boa casa com tres quartos, duas salas e jardim por 150$000. Inf. no Largo da Carioca 12, sobrado. (H 24376) M

ALUGA-SE um salão para cinema officina ou para negocio; tem 10 metros de frente por 16 de fundos. Na Villa Proletaria, pegado á Padaria, estação Marechal Hermes. Trata-se na mesma. (H 24018) M

ALUGAM-SE uma boa sala e um quarto, a casal honesto e sem filhos. Ver e tratar á rua Teixeira Pinto n. 46, estação do Encantado. (H 23848) M

ALUGA-SE um commodo para moço solteiro, rua do Morro do Vintem, 1, esquina da rua Marques Leão, E. Novo. (H 24200) M

ALUGAM-SE, para familia, diversas salas e quartos; rua D. Anna Nery 3, e trata-se no 65, Largo do Pedregulho. (H 24238) M

ALUGAM-SE dois quartos grandes, forrados e pintados de novo, a casal sem filhos, na avenida Suburbana n. 59. (H 24411) M

ALUGA-SE por 320$000 mensaes uma excellente casa á rua Diamantina n. 57, na estação Riachuelo. Para ver e tratar, na mesma rua 76. (H 24208) M

ALUGA-SE a familia de tratamento o palacete da rua Bella Vista n. 51, Eng. Novo. Trata-se com o proprietario, Castanheira, á rua 1º de Março n. 88, das 11 ás 4 da tarde. (H 23934) M

ALUGA-SE, no Encantado, a vagar-se, no fim do mez, uma casa com 3 quartos, 2 salas, por 150$000; inf. Sete Setembro 172, sob. (H 25071) M

ALUGA-SE no Jockey-Club casa com 2 quartos, 2 salas, por 125$; inf. Sete Setembro 172, sob. (H 25071) M

ALUGA-SE no Meyer, uma casa por 70$000; inf. Sete Setembro, 172, sob. (H 25071) M

ALUGA-SE em Inhauma uma casa com 2 quartos, 2 salas; inf. Sete de Setembro 172, sob. (H 25071) M

ALUGA-SE no Meyer, a vagar-se, uma casa com 2 quartos, 2 salas, por 70$000; inf. Sete Setembro 172, sob. (H 25071) M

ALUGA-SE no Engenho de Dentro uma pequena casa por 60$000; inf. rua Sete Setembro 172, sob. (H 25071) M

ALUGA-SE no Encantado boa casa com 2 quartos, 2 salas, etc. Inf. r. Carioca 63, sobrado, sala 6, das 9 em deante. (H 25117) M

ALUGA-SE em Mangueiras boa casa com 2 quartos, 2 salas, etc. Inf. r. Carioca 63, sobrado, sala 6, das 9 em deante. (H 25117) M

ALUGAM-SE no Riachuelo 3 boas casas, sendo uma de 120$000. Inf. r. Carioca 63, sobrado, sala 6, das 9 em deante. (H 25117) M

ALUGA-SE no Rocha excellente casa com 6 quartos, 2 salas, etc.; Inf. r. Carioca 63, sobrado, sala 6, das 9 em deante. (H 25117) M

ALUGAM-SE sala e quarto na Villa Santos Leal. Rua D. Anna Nery 658, casa III. (H 25064) M

ALUGAM-SE, nos suburbios os seguintes predios: no E. de Dentro, com 2 quartos, 2 salas e quintal, 100$; no Meyer, com 3 quartos, 2 salas e quintal, 150$; no Rocha, com 4 quartos, 2 salas e jardim, 160$; em T. dos Santos, com 2 quartos, 2 salas e quintal, 120$; no Meyer, com 6 quartos, 2 salas e jardim, 250$; inf. r. Sete de Setembro n. 211, sobrado. (H 24368) M

ALUGA-SE, no E. de Dentro casa com 2 quartos, 2 salas, jardim e pomar; inf. r. Sete de Setembro 211, sob.; aluguel 60$, e [illegible] em Frontin por 52$000. (H 24369) M

ALUGA-SE, em Madureira, casa para pequena familia, com quintal, 35$; inf. r. Sete de Setembro 211, sobrado. (H 24368) M

ALUGA-SE, no E. de Dentro, casa com 2 quartos, 2 salas, etc., 60$; inf. r. Sete de Setembro 211, sobrado. (H 24368) M

ALUGA-SE, em O. Bocayuva, casa com 2 quartos, 2 salas e quintal, 55$; inf. r. Sete de Setembro 211, sobrado. (H 24368) M

ALUGA-SE, na estação do Riachuelo, casa com [illegible] salas, 200$; inf. [illegible] sobrado. (H 24378) M

Compra e venda de predios e terrenos

Terrenos em lotes proprios para construcção ou em grandes areas proprias para sitios e pomares.

Terrenos nas melhores condições de preços e pagamentos, na Cia. TERRITORIAL DO RIO DE JANEIRO.

Secção Commercial: Rua da Assembléa 123, sobrado. Telephone, Central, 2351

A' RUA Dr. Costa Ferraz ns. 48 e 50, (Rio Comprido), vendem-se 2 predios novos, de fino acabamento, sobrado, [illegible] 2 janellas de frente, [illegible] 2 salas, [illegible] a sala de jantar, 3 quartos, [illegible] quarto e quintal [illegible] em separado [illegible] Mourão, Rosario 161. (H 24385) N

ACCEITAM-SE propostas para a venda do predio á rua Mallet 13 (transversal á Affonso Penna). Pode ser visto todos os dias das 15 horas em deante. (H 23169) N

SAVANOL

SABÃO LIQUIDO DE ALCATRÃO

E' a preparação mais delicada e perfeita que até hoje se ha descoberto para limpar e [illegible] o cabello. [illegible] recommendado para a toilette.

Frasco . . . . 3$000

Vende-se em todas as perfumarias e no deposito: Casa "A' NOIVA" Rua Rodrigo Silva n. 36

CASAS e terrenos — Quer comprar ou vender [illegible] dinheiro com garantia hypothecaria, juros modicos? Procure Mourão dos Santos, á rua do Rosario 161, sob., telephone [illegible] compras [illegible] para [illegible] negocios [illegible]

COPACABANA — Vende-se um lote de terreno [illegible] proprietario [illegible] sob., [illegible] ças, [illegible] 5 da tarde. (H 23897) N

CUIDADO COM A SAUDE!!!

Percevejos são os transmissores de innumeras doenças perigosas! TITUS 13 applicado uma vez, cada tres mezes, elimina por completo os insectos e suas larvas. Encontra-se em todas as Drogarias. Preço 1$500. (2780)

CASA — Vende-se uma por 8:200$, com [illegible] cidade, [illegible] arvores fructiferas [illegible] na rua [illegible] de, bondes de Cascadura. (H 24209) N

CHACARA 30 x 80, vende-se proprio [illegible] commodos [illegible] bondes [illegible] sóro [illegible] (H 23706) N

CASAS — Vendem-se [illegible] bondes [illegible] trucção [illegible] x 62 [illegible] bonita [illegible] las, 4 [illegible] to com [illegible] etc., [illegible] rodeado [illegible] lados, [illegible] sio, [illegible] feche [illegible] com o [illegible] Rosario 161. (H 24382) N

FRISOLINA

(LOÇÃO DAS DAMAS)

Preparado Idéal

Para ondular e fortificar os cabellos, tornando-os flexiveis, sedosos e abundantes. [illegible]

Vidro . . . 5$000

Pelo Correio 5$800

E' encontrado em todas as perfumarias.

Deposito: — Rua Rodrigo Silva n. 36. — Casa "A' NOIVA" (10657)

CASA. Compra-se uma de [illegible] truida [illegible] e dependencias [illegible] ros entre [illegible] Isabel [illegible] sem intermediarios. [illegible] Visconde [illegible] (H 20260) N

CASA — [illegible] 349 [illegible] um sitio [illegible] dim e [illegible] varanda [illegible] despensa [illegible] C., [illegible] com a [illegible] uma casa [illegible] João Al[illegible] a chave [illegible] trega-se [illegible] negocio; [illegible] Rosario n. 161. (H 24381) N

CASAS e terrenos — Compram-se, vendem-se. R. Quitanda 60, sob. (H 25395) N

CASAS e terrenos — Encarrega-se de vender, por commissões modicas. Rua Quitanda 60, sob. (H 24495) N

COMPRA-SE uma casa até 6:000$, [illegible] (H 24182) N

CHACARA. Vende-se com muita agua, electricidade, [illegible] Rua Cardoso Quintão 64. (Piedade, bondes de Cascadura). (H 24466)

CASAS e terrenos nos seguintes logares — [illegible] (H 24305) N

APICULTURA

Sortimento completo de todos apparelhos e pertences sempre em stock

Bromberg & Co.

RUA BUENOS AIRES, 22 RIO DE JANEIRO (11912)

DINHEIRO a juros desde 7 % ao anno. Empresta particular sob hypothecas de predios e compra. Cartas neste jornal, M. J. (H 23984) N

PESSOA de commercio [illegible] RAPHAEL, rua São Januario n. [illegible] (H 25087) N

VENDE-SE barato, a casa da rua [illegible] Barão de Bom Retiro 475. Telph. Villa 5879. (H 24262) N

Dinheiro em 2 minutos

As pensionistas do Thesouro e Funccionarios Publicos, empresta-se á longo prazo e á prestações de 10$000 para cima. Qualquer quantia. Negocio novo — sem certidão — sem endosso e sem promissorias. Tambem empresta a funccionarios de qualquer repartição — na Cooperativa Sul-Americana, rua da Carioca, 10, 1º andar. (H. 23960) S

PALACETES grandes, um á rua Paysandú e outro á rua Marquez de Macedo. Vendem-se. Cartas no escriptorio deste jornal, M. J. (H 23985) N

PREDIOS — A' travessa [illegible] (H 25115) N

PREDIO. Vende-se [illegible] (H 24461) N

TERRENO. Vende-se [illegible] (H 23807) N

OPERAÇÕES CIRURGICAS

De volta da Europa, [illegible] — DR. ESTELLITA LINS [illegible] — S. JOSÉ, 81. [illegible]

PREDIO — Compra-se [illegible] (H 23066) N

Predios [illegible] (H 24427) N

PREDIOS, vendem-se os seguintes: [illegible]

PREDIOS — Precisam-se [illegible] (H 23616) N

SITIOS, vendem-se [illegible] (H 24395) N

VENDE-SE [illegible] (H 24384) N

Quereis ganhar ?

O Magnetismo Utilitario faz entreter amor ou harmonia, neutralizar males de inveja ou odio, facilitar casamentos com a pessoa desejada, [illegible] (11922)

VENDEM-SE [illegible] (H 24429) N

VENDEM-SE [illegible] (H 24429) N

VENDEM-SE sitios e chacaras em Jacarépaguá, desde cinco até cem contos. Trata-se na rua Coronel Rangel n. 58 (Cascadura). (H 25116) N

VENDE-SE [illegible] (H 24025) N

C. H. — MEDIUNS INVISIVEIS —

Para obter consultas e *Diagnosticos de Qualquer Molestia*, é dirigir-se á Caixa do Correio n. 1353. [illegible] *Edade, Profissão, Residencia* e um *Sello* de 100 réis para a resposta. (8322)

VENDEM-SE [illegible] (H 25012) N

A. MILLIET CONSTRUCTOR CIVIL Rua Senador Eusebio, 154, sob. Telephone Norte 611 (9738)

VENDEM-SE [illegible] (H 25109) N

BOMBAS electricas AEG (11296)

Impotencia

Neurasthenia, Insomnia, Espermathorréa, — Cura certa, radical e rapida, no gabinete Electrotherapico do DR. NEVES DA SILVA LARGO DA CARIOCA 10. De 1 ás 6. (11144)

VENDE-SE [illegible] (H 25076) N

PULSEIRAS BERTINI

A 20$000 e 18$000

Liquidam-se na Casa LACROIX — Praça Tiradentes, 36 (24405)

VENDE-SE, em Copacabana, [illegible] (H 25057) N

VENDEM-SE [illegible] (H 25109) N

VENDEM-SE [illegible] (H 24434) N

VENDEM-SE [illegible] (H 25024) N

Lotes de terras e sitios

NO ESTADO DE SÃO PAULO. ESTR. DE FERRO SOROCABANA

[illegible]

Os compradores farão mais acertado, se consultarem primeiro por carta, afim de combinar o dia para visitar estas propriedades. — Endereço: SR. JULIO MALVES, rua Marquez de Paranaguá, 19 — S. Paulo. (12039)

VENDEM-SE: em Barra do Pirahy, suburbio da Capital, um predio novo, boa construcção, jardim na frente, porão habitavel, 2 salas, 3 bons quartos, despensa, cozinha, W. C., terreno de 30 m. x 32 m., por 16 contos; um dito terreo, novo, boa construcção, 1 salão, 1 sala, 3 quartos, cozinha, W. C., terreno de 5 braças por 50 braças, 16 contos; um dito, 2 salas, 3 quartos, cozinha, W. C., boa chacara, murada em parte, por...... 7:500$000; um predio para negocio e familia, em bom ponto para negocio, 18:000$000; bons terrenos e outros predios, por diversos preços; um dito, em Vargem Alegre, com muitos commodos para familia e grande terreno, 10:500$000. Trata-se em Barra do Pirahy, com Tertuliano Nobrega, á rua D. Angelica, 5. (H 24379) N

VENDE-SE á rua S. Francisco Xavier predio e chacara, por 55 contos; recebe offertas Eduardo, rua da Carioca 47, 1º andar, sala 3. (H25119) N

VENDE-SE por 28 contos, um bom predio, á rua Jardim Botanico 853, de solida construcção, com 5 quartos e grande terreno, com frente para outra rua, permittindo nova construcção ou entrada para automovel. Está pintado e forrado de novo. (H 24069) N

VENDE-SE um bom e grande predio em grande área de terreno, com varandas, recreio, duas grandes salas, seis quartos, sala de espera, alcôva, despensa, mais um quarto independente, tendo tambem um barracão com tres compartimentos, tanque, installação electrica, etc. Preço de occasião. Ver e tratar á rua Getulio 153, T. os Santos. (H 24191) N

VENDE-SE por 12 contos a casa da rua Liberdade n. 60, S. Christovão, com 3 quartos, 2 salas e porão habitavel, etc. Trata-se na rua Teixeira Junior 94. Telephone Villa 4789. (H 24199) N

VENDE-SE á r. Oito Dezembro, V. Isabel, optimo terreno de 20 x 70 m., preço barato. Trata-se r. Buenos Aires 27, sob., c| sr. Barroso, de 1 ás 5 hs. (H 24207) N

VENDE-SE um terreno sito á rua do Jequitibá, no Jardim Botanico, tendo 50 metros de frente e comprimento até ás vertentes. Preço, 20:000$. Informações na rua da Alfandega n. 28, sr. Arruda. (H 24218) N

VENDA JUDICIAL

ESPOLIO

No dia 24 do corrente, ás 13 horas, será vendido, livre e desembaraçado, em praça do Juizo da 1ª Vara de Orphãos e Ausentes, á rua dos Invalidos n. 152, o predio assobradado da rua Leopoldo n. 171, bondes de Andarahy-Leopoldo á porta, construido em centro de optimo terreno, avaliados predio e terreno em ...... 14:000$.

Vide edital no "Jornal do Commercio" de 4 e 24 do corrente. (H 22992)

VENDEM-SE 2 lotes de terreno, com 11 m. x 44, juntos ou separados, á rua Galileu, Meyer. Trata-se á rua Barão de Amazonas, 126. (H 23932) N

VENDE-SE por preço modico, um predio de recente e solida construcção, de dois pavimentos, tendo em baixo sala de visitas, sala de jantar, vestibulo, copa, bom banheiro com banheira de agua quente e fria, cozinha e quarto para creada e em cima 3 bons dormitorios, sendo a casa muito alegre e bonita; está situada na estação de Olaria, a 3 minutos da estação. Trata-se com o proprietario, á rua Senador Euzebio 154, sobrado, das 9 da manhã, ás 3 da tarde. E' bom negocio. (H. 9681) N

VENDE-SE um grupo de duas casas novas, alugadas pelos alugueis antigos, rendendo 200$000, com dois quartos, duas salas, cozinha, W. C., dentro de casa. Preço vantajoso. Tratar á rua Senador Euzebio 154, sobrado, das 8 da manhã, ás 5 da tarde. (9681) N

VENDEM-SE em prestações casas e terrenos, no Realengo, na Estrada Real de Santa Cruz; trata-se com o sr. Marques, na Estrada Real de Santa Cruz n. 105; mais informações á rua da Alfandega n. 28, Companhia Predial. (4126) N

VENDEM-SE em pequenas prestações ao alcance de todos magnificos lotes de terrenos no magnifico e novo bairro denominado "Campo dos Cardosos". Estes são os melhores terrenos e que são vendidos em prestações. São servidos pelos trens da Linha Auxiliar, com as estações "Cavalcanti" e "Engenheiro Leal", bondes de Cascadura e Estrada de Ferro Central pela estação de Cascadura. Escriptorio, rua dos Cardosos, 352, Cascadura. Prospectos com plantas na rua da Alfandega 28. Companhia Predial. (4132) N

VENDEM-SE em pequenas prestações de 5$, 8$, 10$, etc., mensaes, magnificos lotes de terrenos da magnifica localidade denominada Sapé, servida pelos trens da Linha Auxiliar. O escriptorio é em frente da estação de Sapé. Ainda existem alguns lotes na praça das Perolas, muitos nas ruas Opalas, Turquezas e Saphiras. Os prospectos com plantas são distribuidos no escriptorio á rua da Alfandega 28, Companhia Predial. (4129) N

VENDE-SE em prestações no Engenho Novo, quasi em frente, á estação da E. F., magnificos lotes de terrenos. Informações e prospectos na Companhia Predial, 28, rua da Alfandega. (4042) N

VENDE-SE uma casa de negocio, quitanda, para o mesmo ou outro negocio. Prainha 82. Loja, com encarregado. (H 24280) N

VENDE-SE 1 avenida, com 6 casinhas, sala, quarto e cozinha, e uma casa grande, 3 quartos, 2 salas e um grande terreno ao lado, na rua Figueira 207. (H 22564) N

VENDEM-SE terrenos a prestações desde 10$ por mez; estação de Vigario Geral, Estrada de Ferro Leopoldina, 35 minutos de viagem; a estação é no proprio terreno; tem agua canalizada; passagem de ida e volta, 300 réis; tem terrenos proprios para olaria, hortas, estabulos e capinzaes, já existindo capim, abundancia; lá se encontra pessoa que mostra e para tratar á rua S. Januario 89, das 4 da tarde em deante. (H 24004) N

VERMIFUGO ROYAL

Preparado com o principio activo usado pela commissão Rockfeller, para combate, os vermes intestinaes.—V. Werneck & C., Granado & C., e R. Carmo Netto, 58. (8731)

VENDE-SE a casa da rua Viuva Claudio n. 151, com 3 quartos, 2 salas e mais dependencias, com terreno ao lado, para pequena avenida; póde ser vista, por obsequio do sr. inquilino; preço de occasião. Tratar á rua Adelaide 69, Meyer. (H 25059) N

VENDEM-SE 2 casas novas (ainda estão em pinturas), 2:500$000 e 3:200$. Estação de Bento Ribeiro, rua da Queimada n. 15. (H 23983) N

Moveis A Preços Reduzidos

Rua da Constituição 11 (11414)

VENDE-SE por 3:000$000, uma pequena casa na E. de Ramos; para tratar, travessa Barreiros n. 173; na mesma E., com o sr. Francisco, das 9 ás 2 horas. (H 24182) N

VENDE-SE casa nova, 2 quartos, 2 salas e cozinha, um minuto do trem, 4 de bondes. Trata-se á rua Eleodora 25, Terra Nova. A casa é na rua Zieze 40, na mesma estação, preço, 6:000$000. (H 24013) N

VENDE-SE uma casa mobilada, de ultimo conforto, por 50 contos; só os moveis valem 10 contos; esplendida vista, 10 minutos da Avenida Central; tratar directamente com o proprietario; não se attende intermediarios. P. R. 100, esta folha. (H 25093) N

VENDEM-SE magnificos lotes de terrenos, a prestações ou a dinheiro, a 1:500$, 2:500$, 3:000$, 4:000$ e 5:000$; logar alto e saluberrimo. Trata-se no local com o sr. Daniel Areias, nos dias uteis das 15 ás 17 horas e nos domingos, das 8 ás 17 horas; estes terrenos estão localizados na Estação do Rocha á rua Carolina, 66. (H 24404) N

VENDEM-SE 11 lotes de terreno por 3:500$000, na estação Ricardo Albuquerque; 3 lotes por 3:300$, á r. General Claudio; trata-se á estação Marechal Hermes; 3 lotes no Alto do Pedregulho, por 2:300$. Trata-se na "Padaria Brasil", na mesma estação. (H 24019) N

VENDE-SE um terreno na Penha, rua Bias Forte, antiga D. Maria; trata-se na rua Borges 34, Meyer. Preço, 600$000. (H 23146) N

VENDE-SE magnifico terreno á rua Jorge Rudge n. 177 (junto ao Corpo de Bombeiros). Trata-se com os drs. Luiz Novaes e Manoel Pinto Junior, avenida Rio Branco n. 125, "A Equitativa". (H 24206) N

VENDE-SE uma machina de escrever, quasi nova, barato. Ver Senador Furtado 97, c. 6. (H 20806) O

VENDEM-SE madeiras de lei e rign em vigamentos, soalhos, forros, caibros, ripas, moirões e taboas; esquadrias de calha, almofada, vidro e postigos; ferragens, portões de ferro, grades, claraboias e sacadas; zinco e calhas de cobre, vidro, latrinas, lavatorio, caixas d'agua, canos, ventiladores e outros materiaes usados para construcções, á rua Mariz e Barros n. 183, praça da Bandeira (antigo deposito do Polytheama). (H 23962) O

VENDE-SE superior piano Pleyel, quasi novo, á rua Carmo Netto, 267. (H 23892) O

VENDE-SE uma machina de bordados, uma de ponto a jour, e duas de costura, todas em perfeito estado, ver e tratar á Av. Mem de Sá 96, sobrado. (H 24343) O

VENDE-SE uma boa pensão, com contrato, tendo 30 quartos, mobilados, sendo a mobilia de peroba clara, o motivo, a ona não poder estar a testa, por ter outra. Trata-se na rua D. Gerardo n. 80. Pensão Mineira. Tel. Norte 2461. (H 24143) O

VENDE-SE um bom e harmonioso piano em bom estado. Av. Gomes Freire 113, terreo. (H 23513) O

VENDE-SE uma superior sala de jantar, constando de 1 guarda pratos, vidros gravados; 1 étager; 1 guarda comida; mesa elastica; 6 cadeiras, assento e encosto de palhinha, 520$; um bom toilette comoda, 80$; uma mobilia sala de visitas, assento e encosto palhinha, 130$; uma cama casal 35$; uma dita, para solteiro, 25$, e mais moveis em perfeito estado, na rua S. Francisco Xavier 910. Estação de S. Francisco. (H 23537) O

VENDE-SE — Piano allemão, cepo de metal, peça de luxo, por preço barato. Estrada da Penha 1176, sob., E. de Ramos. (H 24351) O

Predio

Vende-se um grande e confortavel, com magnifica chacara. E' proprio para grande familia de tratamento, pensão, ou casa de Saude. Rua Barão de Itapagipe, 191. Póde ser visto a qualquer hora. Informações: á rua Primeiro de Março. 14 - Granado & C.ª. (12078)

VENDE-SE por 4:000$000 contos de réis, 2:500$000 mil réis, á dinheiro, o resto a prestação, um sitio, com 3 casinhas rendendo 80$000, e com 50 arvores frutiferas, encanamento dagua á porta, e luz electrica; trata-se com o guarda cancella José Braz de Pinna, Leopoldina. (H 24043) N

VENDE-SE o terreno da rua D. Francisca Vidal, esquina da rua Gaspar, em Inhauma, medindo approximadamente 11 metros de frente por 60 de fundos; logar alto e enxuto. Trata-se á rua dos Ourives 113, 1º andar, das 11 ás 4 horas da tarde. (H 24227) N

VENDE-SE, nas proximidades de Haddock Lobo excellente predio, com 2 pavimentos, construcção moderna, sete quartos, 2 salas e demais dependencias. Trata-se com Corrêa, das 3 ás 5 horas, beco das Cancellas 10 (sala 1). (H 23928) N

VENDE-SE um predio 60,13 x 80 de frente, 40 de fundos, construcção nova, paredes grossas, 2 quartos, 2 salas, tendo todos os requesitos da lei. As chaves estão na Estrada Nova da Pavuna n. 53, Pilares. (H 23982) N

Acabou-se a velhice !... Não se envelhece mais !...

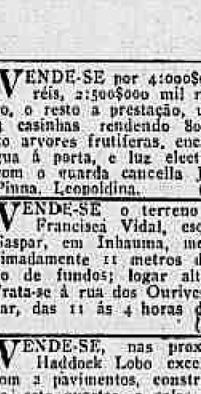

Não é necessario gabinetes de Belleza; o tratamento feito em casa custa muito menos.

USANDO sempre AGUA BRANCA NEVAL, SABONETE e PO' DE ARROZ. Isto para o rosto pescoço, collo, braços e mãos; no BANHO a AGUA de COLONIA NEVAL, na cabeça a BRILHANTINA CONCRETA, OLEO ou a LOÇÃO.

O resultado é certo. VENDE-SE EM TODO O MUNDO!

Não ha outros productos que substituam os NEVAL.

NEVAL é a MARCA REGISTRADA que os garante como legitimos em toda a parte que estes productos estejam á VENDA. Seu preço no RIO DE JANEIRO é um só em todas as casas que o tiverem a venda, nos Estados do BRASIL o preço varia por causa das despesas de transporte.

PREÇOS: Agua Branca Neval, 8$; pelo Correio, 10$. Agua de Colonia Neval, 12$; pelo Correio, 18$. Sabonete de Luxo Neval, 2$500; pelo Correio, 3$200. Pó de Arroz Neval, 5$; pelo Correio, 6$500. Brilhantina concreta Neval, 3$500; pelo Correio, 4$500. Oleo Neval, 4$; pelo Correio, 5$. Loção NEVAL, 7$; pelo Correio, 10$000.

DEPOSITO GERAL: CASA GASPAR

Praça Tiradentes ns. 18 e 20 e Rua 7 de Setembro ns 237 e 239 — Rio de Janeiro —:— A. E. GASPAR & C (10008)

VENDE-SE por 350$000, um lindo centro de mesa, de metal fino; trata-se na rua Clapp 3, quarto n. 6, das 9 ás 14 horas. (H 23808) O

VENDE-SE, na estação Engenheiro Neiva, á rua Justina n. 13, a 3 minutos da estação, uma casa forrada e assoalhada, com agua e electricidade e bom pomar, outro em ponto menor; para tratar, na mesma, E. de F. C. B. (H 23784) N

VENDE-SE um bom terreno em Santa Thereza, na rua Joaquim Murtinho, a 10 minutos da Carioca, tendo solidas muralhas, com portão de ferro e dois grandes plateaux promptos para receberem edificação, linda vista; com 12 x 50. Trata-se directamente com o proprietario, pelo telephone Central 5467, ou na leiteria á rua da Quitanda, 63, com o sr. Dart. (H 23754) N

VENDEM-SE predios na praça Barão Drummond, Boulevard 28 Setembro, S. Januario, Luiz Barbosa, com o dr. Lopes, r. Rosario 142, das 3 ás 5 horas. (H 23973) N

Tossís? Tomae BRONCHITAL

Deposito: — RUA URUGUAYANA, 111 PHARMACIA BITTENCOURT. (4847)

VENDE-SE um terreno proprio para edificar, tendo 32 m. de frente por 40 metros de fundos, situado á rua do Bom Retiro, que está calçada. Trata-se á rua do Rosario n. 142, com o dr. Cavalcante, sala da frente, das 2 ás 4 horas da tarde. (H 24044) N

VENDE-SE uma casa com terreno de 25 x 50, 10 minutos distante da estação de Anchieta, á rua Serra Milcherio n. 13, livre e desembaraçada. Trata-se á mesma rua n. 10, Eng. Neiva. (H 23764) N

VENDE-SE a casa da rua das Neves n. 31, Santa Thereza, tendo dois pavimentos, cinco quartos, porão, bom terreno, jardim, terraço com excellente vista para a bahia, etc. Chaves no n. 29. Trata-se á rua do Ouvidor n. 187, 3º andar. (H 24034) N

Doenças do pulmão

— Dr. F. Catão, do Hospital dos Tuberculosos, Docente da Faculdade de Medicina do Rio de Janeiro; 28, rua Rodrigo Silva, consultas, das 14 horas em deante. Teleph. 4992, Central. (4843)

VENDEM-SE: por 22:000$, junto ao Estacio de Sá, um predio que não se faz hoje com 80:000$; por.... 6:000$, um e 9:000$ outro, no Meyer; por 12:000$, um terreno de 22 x 66, arborizado, com barracão, agua e esgoto, em V. Isabel; por 20:000$, bom predio em centro de terreno, na R. Dias da Cruz, está vago. Trata-se á r. do Rosario 147, loja, das 12 ás 15 horas. (H 24061) N

VENDEM-SE, perto do largo da Lapa, na rua Manoel Carneiro, recentemente aberta entre as ruas Joaquim Silva e ladeira Santa Thereza, magnificos lotes de terrenos, não só pela sua localização como tambem pela empolgante vista para o mar e cidade. Os compradores poderão pagar metade á vista e metade a prazo. Informações e plantas na rua da Alfandega n. 28. Companhia Predial. (H 23193) N

VENDE-SE um excellente terreno de 10 x 50, em Ipanema, situado á rua Vieira Souto, esquina de 4 de Dezembro, prompto para construir. Tratar rua Senador Furtado 97, casa 1. (H 24076) N

VENDE-SE uma casa nova, com 2 pavimentos, tendo 3 salas, 3 quartos e todas as commodidades modernas. Trata-se na mesma, á rua Dr. Rego Lopes 49. Preço, 60:000$000. (H 24008) N

VENDE-SE ou aluga-se uma excellente casa para familia de tratamento, na rua Prudente de Moraes, Ipanema. Mais informações, telephone Ipanema 1717. (H 23790) N

VENDE-SE uma casa com 2 quartos, sala, cozinha e agua encanada, 20 metros de frente por 46 de fundo, todo arborizado, á rua Pão Ferro n. 17, bonde Inhauma. Para ver e tratar no mesmo. (H 24212) N

VENDEM-SE dois magnificos predios novos, com bom terreno, em logar saluberrimo, rendendo 330$000 mensaes, no Meyer; para tratar-se, por favor, com o sr. Raul Dias, das 10 horas da manhã ás 4 da tarde, á rua do Rosario, 138. (H 22999) N

VENDE-SE uma casa com dois quartos; duas salas, luz electrica, cozinha, grande terreno, á r. João Torquato n. 63 (Est. de Ramos). (H 23970) N

VENDE-SE uma boa casa em Petropolis, á rua Guarany 150, Terra Santa: 2 salas, 5 quartos e demais dependencias; agua, electricidade e grande terreno medindo 282 braças quadradas. Preço 10 contos; informações com J. Vianna, rua Gerontia 5, bairro de Santa Genoveva, São Christovão. (H 22944) N

VENDE-SE um terreno em Todos os Santos, perto da estação; preço, 1:500$. Tratar á rua Eleodora 25, Terrão Nova. (H 24012) N

VENDAS DIVERSAS

VENDEM-SE cachorrinhos felpudos marrons, muito barato. Praia do Flamengo 368. (H 23766) O

VENDE-SE barato um cachorro policial allemão, raça lobo. Rua Adalgiza 55, Piedade. (H 23773) O

VENDEM-SE carrocinhas para transporte de pão, typo moderno; á rua Frei Caneca 40. (H 24296) O

VENDEM-SE louças e ferragens, tintas para pinturas, agua raz desde 3$000 o kilo, alvaiade a 1$800; oca e vermelhão a 300 réis, brochas, pinceis, lampadas, pratos e chicaras a preços de liquidação. Bazar Villaça, 126, rua Frei Caneca. (H 20923) O

VENDE-SE uma collecção da *Mala da Europa*; trata-se á rua da Quitanda 36, sob., com A. Guimarães, das 11 ás 3 da tarde. (H 23763) O

VENDEM-SE, na rua São Januario, n. 138, loja, uns marmores, tendo um para balcão de venda, com 3,15 de compr., 0,60 de larg. e 0,04 de gros.; uma armação, um ferro de engommar e um fogareiro electrico. (H 23802) O

VENDE-SE por 1:000$000 um piano de meio armario, com pouco uso. Av. Salvador de Sá, 195. (H 23798) O

VENDEM-SE ternos de casemira fina, de paletot sacco, frack, casaca e smoking a 40$, 55$, 70$, 80$ e 115$; paletots finos, de casemira, desde 15$; sobretudos a 40$, 50$ e 65$, e vestidos finos, para senhora, de 230$ por 40$, 60$, 75$ e 150$, grande liquidação; rua Evaristo da Veiga n. 69 e rua S. Luiz Gonzaga n. 132. (H 22721) O

Doenças da vontade

O Dr. Cunha Cruz, com 31 annos de pratica de psychotherapia (suggestão), trata de perturbações nervosas e de habitos prejudiciaes, principalmente do habito das bebidas alcoolicas, sem prejuizo para o doente. Rua da Carioca n. 31. Das 3 ás 5. (8950)

VENDEM-SE ricos vestidos em seda, taffetá, charmeuse, em todas as côres e feitios, modernos e chics, para theatro, passeio e baile; pelles, chapéos para todos os gostos e preços. Praia Sta. Luzia 132. (H 22938) O

VENDE-SE uma bicyclette para senhora, quasi nova, fabricante inglez, preço de occasião. Rua Ouvidor 60, joalheria. (H 23825) O

"INVISIVEIS"

S. B. Caridade e Virgem Maria

Qualquer pessoa que depois de muitos cuidados com a sua saude, não tenha conseguido melhoras satisfatorias, deve pedir uma consulta á Sociedade Beneficente acima, para obter o beneficio desejado.

E' preciso mandar o nome, filiação, edade, endereço e um enveloppe sellado para resposta. Cartas para a caixa postal 1916, Rio de Janeiro.

VENDE-SE um piano novo, sem uso, por preço barato, tem cepo de metal e tres pedaes. Rua Rocha Fragoso 16, Villa Izabel. (H. 23449) O

VENDE-SE um cortinado de filó bordado para cama de solteiro, ainda não foi usado. Ver e tratar á travessa João Affonso 60, casa 6. (H 23903) O

VENDE-SE, de um particular que se retira para fóra, um magnifico automovel double-phaeton, 16 x 20 H. P., do afamado fabricante Renault. Urgente. Travessa do Rosario 9, sob., com Vigier, de 12 á 1 e 4 ás 5 horas. (H 25110) O

VENDEM-SE a 6$000 a duzia ovos das gallinhas americanas: Plymouth Rock branco e carijó e Rhodes vermelhas. Av. Suburbana 2.777, bondes de Cascadura. (H 23106) O

VENDE-SE uma pianola "Steck", em perfeito estado; com muitas musicas, por 3:500$000, na rua Buarque 34, Leme. (H 24373) O

VENDE-SE um bom piano Pleyel, perfeito, com pouco uso, de particular, preço de occasião. Avenida Passos 30, loja de electricidade. (H 24393) O

VENDE-SE um landaulet, uma das melhores marcas inglezas; trata-se directamente com a proprietaria. Tel. Sul 325. (H 25002) O

VENDE-SE um piano á rua da Assembléa n. 50. (H 25037) O

VENDEM-SE: uma sala de jantar, de imbuya, sendo mesa de 5 taboas, 11 cadeiras encosto couro e 1 palhinha, um etagère espelho bisauté e outra peça tambem de espelho; por 650$; tambem apparelho jantar 73 peças e 1 de café e chá. Rua General Severiano 186. (H 25067) O

VENDE-SE terreno em S. Thereza, 10 minutos do largo Carioca, 6,50 x 30 metros. 113, Assembléa, 4 ás 5. (H 22875) N

VENDE-SE olaria mecanica, bons barros e tabatingas, muita lenha, grande terreno para culturas. 113, Assembléa, 4 ás 5. (H 22875) O

VENDEM-SE ovos de raça Rhod Island a 8$000 a duzia; trocam-se os claros, á rua Pereira Siqueira, 79, E. Velho. (H 25085) O

VENDEM-SE: 1|2 mobilia escura com frizos dourados, encosto de palhinha; um cabide para chapéos, uma mesinha redonda de centro, á rua D. Maria 71, casa 5, Aldeia Campista. (H 25102) O

VENDEM-SE 6 engradados para criação, preço em conta, para desoccupar logar. Rua Fernandes Marinho n. 34, E. de Oswaldo Cruz. (H 25094) O

CARTAS DE FIANÇA

CARTAS DE FIANÇA — Na Empreza do Inquilinato, Limitada unica neste genero e que é indicada pelos srs. proprietarios, dá-se carta de fiança mediante garantia e modica commissão. Rua do Rosario n. 172, sobrado. (9931)

TRASPASSES

PERMUTA-SE uma casa em Botafogo, de 135$000 por outra no Cattete, até 170$000, com urgencia. Dirigir-se á rua D. Marciana n. 30. (H 24232) P

TRASPASSA-SE o contrato de uma casa na praia do Flamengo, a quem ficar com os moveis, que são novos e de luxo. Quem pretender póde deixar carta a G. R., nesta folha. (H 23765) P

Achados e perdidos

CAMPELLO & CIA. — Rua Luiz de Camões 36. — Perdeu-se a cautela n. 152.445, desta casa. (H 24021) Q

FOI encontrada 1 leitôa, na rua S. Luiz Gonzaga, e se acha na mesma rua n. 529. — Silverio Costa. (H 24203) Q

JOSE' CAHEN — Rua Silva Jardim 7. — Perdeu-se a cautela n. 165.858, desta casa. (H 23790) Q

PERDEU-SE a cautela n. 20.424, de 1919, da Caixa Economica do Rio de Janeiro. (H 23783) Q

PERDEU-SE a caderneta da Caixa Economica numero 488.059 da 3ª série, de propriedade de d. Noemy Lustosa de Carvalho. (H 23986) Q

PERDEU-SE a caderneta da Caixa Economica n. 46.293. Rio, 17 de agosto de 1920. (H 25035) Q

PERDEU-SE a cautela n. 326, da casa Campello á Avenida Passos n. 29-A, esquina de T. Bellas Artes n. 5. (H 24079) Q

PERDEU-SE a caderneta da Caixa Economica do Rio de Janeiro, de n. 387.943, da 3ª série. (H 23916) Q

PERDEU-SE uma estrella de brilhantes no bonde tomado na esquina rua Areal até a Avenida ou entre a rua 7 de Setembro e Assembléa, pede-se á pessoa que a encontrou a fineza de a entregar na rua Areal n. 3, que se gratifica bem, não é pelo valor e sim por estimação. (H 24345) Q

DIVERSOS

ANTES de comprar o remedio aconselhado, saiba o preço, na Drogaria André, 7 de Setembro 39. (11146) S

AGENTES. [illegible] RACHA, [illegible] ceitam-se [illegible] Brasil [illegible] fiador [illegible] Boas [illegible] mesmo á Casa [illegible] José, 6 [illegible]

A[illegible] ferida [illegible] que [illegible]

AUTO [illegible]

A PRESTAÇÕES [illegible] usadas [illegible] A. Cotrim & C., [illegible]

AUTOMOVEL [illegible] Gonçalves, [illegible]

Biogeina. [illegible] anças, [illegible] queza [illegible] Freitas. R. Ourives. [illegible]

Compram-se [illegible] veis [illegible] petes, [illegible] machinas [illegible] tudo [illegible] decidido [illegible] mados [illegible] n. 24, telephone 2111, Central. [illegible]

COMPRAM-SE moveis [illegible] costura [illegible] offerece. Telephone [illegible]

COMPRAM-SE roupas [illegible] casos, [illegible] rua S. Luiz Gonzaga [illegible]

COMPRAM-SE [illegible] á chamados [illegible]

Chapéos [illegible] do Saude [illegible] sexta [illegible] rua Sete de Setembro [illegible] dar. [illegible]

COMPRAM-SE [illegible] Gama [illegible]

CHAPEOS [illegible] mme. Vieira Galvão [illegible] Estacio de Sá [illegible]

COMPRAM-SE [illegible] bricante [illegible] paga-se [illegible]

Casamentos. [illegible] com presteza e seriedade [illegible] certidões [illegible] bro n. 207, sala 5. [illegible] horas. [illegible]

Comichão, [illegible] e todas as molestias [illegible] com [illegible] (não [illegible] S. Pedro, 156, Vidro, [illegible]

COMPRA-SE [illegible] mados [illegible]

CALLISTA MANICURE [illegible] perfeição [illegible] tral. Tel. [illegible]

COMPRAM-SE [illegible] Praia [illegible]

COMPRAM-SE [illegible]

COMPRAM-SE moveis [illegible] ou mobiliarios [illegible] dade. [illegible] machinas de costura [illegible] ga-se [illegible] com brevidade [illegible] o valor. [illegible] riano 85, charutaria. (H 24299) [illegible]

Copias [illegible] co, maximo sigillo; [illegible] rua da Quitanda 73, loja [illegible]

CARTOMANTE [illegible] General Canabarro [illegible]

DINHEIRO [illegible] centemente organizados [illegible] pensionistas [illegible] rios publicos, [illegible] em geral [illegible] Correio, [illegible] quitação [illegible] prestações [illegible] nida Passos 61, [illegible] frente. [illegible]

DINHEIRO [illegible] anno; J. Pinto, rua da [illegible] n. 73 loja. Tel. Norte 2069. [illegible]

DINHEIRO [illegible] caução [illegible] prestação [illegible] tiva Sul Brasil [illegible] sob., [illegible]

EMPRESTA-SE [illegible] ção de [illegible] dios, [illegible] sa do [illegible] e das [illegible]

ENJOOS DE MAR [illegible] tholada [illegible] co 10 [illegible] Vidro, [illegible]

EMPRESTIMOS [illegible] vantajosa, [illegible] Sociedade [illegible] cional [illegible] la nova [illegible] sembléa [illegible] som [illegible] dez. [illegible] qualquer [illegible] a funccionarios [illegible] ções [illegible] á rua [illegible] Chamados [illegible] Funcciona [illegible]

FAMILIA [illegible] cante [illegible] mações [illegible]

FAMILIA [illegible] mento [illegible] perto [illegible] guns [illegible] Baptista [illegible] andar. [illegible]

GRAVIDEZ [illegible] facilmente [illegible] formação [illegible] Wolff. Caixa Postal [illegible] te sello de 100 réis. [illegible]

Feridas

EMPINGENS, DARTROS, ECZEMAS, PELLADAS, MANCHAS DA PELLE, SARDAS, PANNOS e COMICHÕES, Curam-se COM A

POMADA LUSITANA

Vende-se nas boas pharmacias e drogarias. Caixa, 1$000; pelo Correio, 1$400. Deposito geral: — PHARMACIA TAVARES — Praça Tiradentes n. 62. [illegible]

SRS. LAVRADORES

Verifiquem na lista abaixo, quaes são as machinas necessarias a v. v. s. s.

E peçam-nos gratis e sem compromisso de compra, os respectivos catalogos e demais informações.

TEMOS PARA PROMPTA ENTREGA:

Alambiques
Ancinhos mecanicos
Arados
Arietes hydraulicos
Arrancadores de tócos
Arreios para animaes
Batedeiras de arroz e feijão
Batedeiras para manteiga
Bombas
Brunidores de arroz
Cabos de aço
Carrapaticidas
Carros americanos
Carros de bois
Carrinhos para aterro
Catadores para arroz e café
Ceifadeiras de arroz
Ciscadores
Correias de balata e de borracha
Correntes de ferro
Cortadores de forragem
Cultivadores
Descascadores de arroz e de café
Debulhadores de milho
Descaroçadores de algodão
Desfibradores de canna
Desinfectante "Cooper"
Desintegradores de milho
Desnatadeiras para manteiga
Destorroadores de discos
Engenhos para canna
Encerados para cafezal
Eixos para transmissão
Esbrugadores de arroz e de café
Esterilizadores de cereaes
Evaporadores para assucar
Folhas de serras
Forjas para ferreiros
Geradores de gaz acetyleno
Grades de discos e de dentes
Immunizadores de sementes
Lustradores cylindricos de arroz
Machinas para furar ferro
Machinas para fazer cangica
Machinismos para oleos vegetaes
Machinismos para farinha de mandioca
Machinismos completos de arroz, systema americano e allemão
Mandris para serras circulares
Moinhos para assucar, café, sal e fubá
Moinhos de vento "Upton"
Moendas de canna, a mão
Motores à kerozene e a vapor
Motôres electricos
Niveladores para estradas
Obras de fundição e mecanica
Oleos lubrificantes
Pás de cavallo
Pás para terreiro
Pedras para moinhos
Picadores de pedras
Polias para transmissão
Prensas para enfardar
Prensas para sementes oleosas
Polidores de arroz
Pulverizadores
Quebradores de torrões
Rôlos de ferro compressores
Seccadores de arroz
Serradeiras de capim
Semeadeiras
Separadores de arroz e de café
Saparadores de marinheiros e arroz
Serras completas
Tachas para garapa
Tinta preta para impressão
Torradores de café
Trituradores de ossos
Turbinas centrifugas para assucar
Ventiladores de arroz e de café
Etc., etc.

LARGO S. BENTO, 12 - S. Paulo

FILIAL — RIO
Avenida Rio Branco, 18
Rio de Janeiro

IMPORTADORES UPTON & C.º L.TDA INDUSTRIAES

FILIAL — PORTO ALEGRE
Rua General Camara, 2
Porto Alegre

(11457)

MOLESTIAS DO Estomago e Intestinos Use PAPAINOL — A' venda na Drogaria Araujo Freitas — Ourives, 88. (10989)

Professores e professoras

ARITHMETICA, Algebra, Geometria, Trigonometria, Physica, Chimica e H. Natural. Curso para Normalistas. Av. Mem de Sá n. 37, (sob). C. 2602. (H 20270) Z

AULAS. Preparatorios Pedro II e concursos. Curso "Modelo". R. Theophilo Ottoni 155, esq. Uruguayana. (H 23124) Z

RUSSO

Joven norte americano procura pessoa que lhe possa ensinar o idioma russo. Cartas nesta redacção. (H. 23810.)

CURSO de Preparatorios para ambos os sexos, Director, prof. C. Valle de Albuquerque. Corpo docente do Pedro II e d'outros estabelecimentos de ensino. Peçam prospectos. Alfandega 63, 2º. (H 24162) Z

CURSO FREYCINET — Preparatorios — Dactylographia—Tachygraphia — Diurno e Nocturno — Director: Dr. Sinésio de Farias — 47–Rua Uruguayana–47 (8363)

ESCOLA "CONTINENTAL" DE DACTYLOGRAPHIA — Curso especial para senhoras. Diariamente, das 8 h. da manhã ás 21 horas da noite. Rua 7 de Setembro 97, sob. Tel. C. 562. (H 24117) Z

ESCOLA AMERICA — Dactylographia, tachygraphia, escripturação, linguas e pratica commercial geral. Visitem-na e matriculem-se. Edificio do "Jornal do Brasil" 4º andar, Ascensores. (9433) Z

FRANCEZ OU TACHYGRAPHIA — Professora aceita alumnas a 20$000 mensaes. Rua S. Francisco Xavier 130. Tel. Villa 2858. (H 24221) Z

INGLEZ — M. Rodger (americano) — ensina este idioma, preço modico; rua da Alfandega n. 199, sob. Tel. Norte 4657. (H 23997) Z

INGLEZ, Francez, Allemão — Um professor de cada nacionalidade ensina seu idioma, cursos diurnos e nocturnos. Edif. do Odeon, sala 8. (H 21841) Z

PRECISA-SE de um professor de Geometria. Cartas a C. N. D., nesta redacção. (H. 24473) Z

PROFESSOR Barbosa, lecciona portuguez, francez e arithmetica, a preços modicos; rua da Alfandega n. 199. Tel. N. 4657. (H. 24475) Z

PRECISA-SE de um professor de Physica, Chimica e H. Natural. Cartas a C. V. D. nesta redacção. (H. 24482) Z

PROFESSOR — Explica algebra e prepara alumnos para os Collegios Militar, Pedro II e Escola Normal; rua Emerenciana n. 9 — S. Christovão. (H 24198) Z

PROFESSORA. Moça distincta, bastante habilitada, offerece-se para ensinar instrucção primaria em uma fazenda. Cartas nesta redacção, a Professora. (H 25004) Z

PROFESSOR de calligraphia e desenho, offerece-se para collegio nesta capital. Cartas a O. K., nesta folha. (H 23412) Z

PROFESSOR dá aulas de allemão, portuguez, francez e inglez, na Avenida Rio Branco n. 30, 2º andar. (H. 23143) Z

PROFESSOR ALLEMÃO—Aceita alumnos; rua 7 de Setembro 193, 1º andar, para deixar cartão para H. von Essers. (H 22581) Z

Um astro de primeira grandeza

CHANDLER

O seu encanto fascina como a luz

A sua superioridade o torna o primeiro entre todos!

Agentes Geraes: Est. MESTRE & BLATGE S. A. Rua do Passeio 48|54 Rio de Janeiro

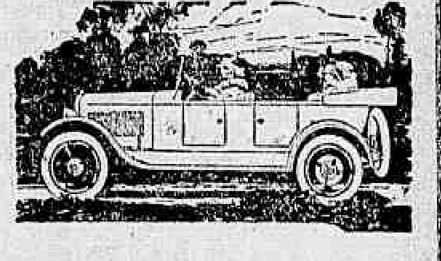

10740

RODA DA FORTUNA

8417 4371

4853 8377

Garantia Paulista
A. 494-24
M. 169-18
R. 410- 3
(H 24425)

FLUMINENSE. . . . 819
OPERARIA. 898
NORTE. 394
Nictheroy, 16—9—920.
(H 24421) V. P.

A Real 101- 1
A Mineira . . 386-22
A Preferida . 507- 2
A Fortuna . . 446-12
Americana . 816- 4
(H 24399)

UNIÃO 112 (H 24425)

GARANTIDA 861
AGAVE 492
NOITE 473
(H 24403)

Nova Garantia . 219
Hora 753
Real 316
Capital 600
(H 24430)

RIO MENSAGEIRO

Junta a este jornal — Entrega volumes a domicilio e recados urgentes e garantidos. Telephone Central 38. (H 25132)

LOTERIAS

Loterias do Estado do Rio de Janeiro

Resumo dos premios da extracção de 17 do corrente.

95594 . . . . . . 15:000$000
132899 . . . . . . 3:000$000
121147 . . . . . . 2:000$000

PREMIOS DE 1:000$000

142001 16769 7802

PREMIOS DE 500$000

114631 41989 83062 138075
65732 63190 90173 18626

PREMIOS DE 200$000

63991 90283 82123 16972 138836
108307 121610 88775 146550 42961
125389 11653 1529 10213 106265
65317 39041 21422 8751 101770

PREMIOS DE 100$000

30562 35778 123599 96113 14135
67269 53847 144404 6130 72163
45206 104812 71385 71873 17794
7871 18752 101502 8944 106738
76504 77291 63163 138632 41719
50046 35990 60580 35435 79347

Todos os numeros terminados em 4, têm 1$000.

Loteria do Estado do Rio Grande do Sul

TERÇA-FEIRA, 21 DO CORRENTE

500.000$000

Por 160$000 — Apenas 12.000 bilhetes
75 % em premios. — Extracções por urnas e esferas.

CASA GAUCHO

a que mais sortes tem vendido
R. RODRIGO SILVA, 6

BREVEMENTE — RUA CHILE, 3 (H 24453)

Loteria do Estado do Rio

SYSTEMA DE URNAS E ESPHERAS — FISCALISADA PELO GOVERNO DO ESTADO
EXTRACÇÕES A'S 15 HORAS

TERÇA-FEIRA — SEXTA-FEIRA

20:000$ — 15:000$

Inteiro 1$200. Meios, 600 rs. | INTEIRO. . . . . . 600 réis

VENDE-SE EM TODA PARTE

Concessionaria: Companhia Integridade Fluminense — Rua Visconde Rio Branco, 499 — Nictheroy. (11609)

LOTERIA DO RIO GRANDE DO SUL

PAGAMENTO IMMEDIATO E INTEGRAL

TERÇA-FEIRA, 21 DO CORRENTE

500:000$000

Preço do bilhete. . 160$000 — Vigesimo. . 8$000
Neste extraordinario plano *jogam sómente 12.000 bilhetes, sorteando 1.505 premios num total de 1.170 contos.*

A VOSSA SORTE ESTA' NO
Campeão do Sul
Agencia geral de loterias, commissões e descontos
Provisoriamente NA RUA S. JOSÉ, 93
Toda a correspondencia deve ser dirigida a
RAUL DE CARVALHO BEIRÃO
(Ex-agente da Casa Gaúcho)
RUA VIEIRA FAZENDA 69 — Caixa Postal n. 2166. RIO DE JANEIRO. (H 24449)

RAIOS X

Consulta com exame pelos Raios X, 20$000, para o diagnostico e tratamento das doenças do estomago, intestinos, figado, pulmões, coração, rins, ossos, etc. — Photographias, 60$000. —DR. JORGE A. FRANCO, 15 Largo da Carioca, de 1 ás 6, todos os dias. Tel.: C. 3128.

A SAUDE DO GADO

REMEDIO POR EXCELLENCIA DO BOI E DO CAVALLO

CURA AGUAMENTO E FEBRE APHTOSA

Preventivo nas epidemias do gado
Já experimentado nos maiores centros de criação

Para tratamento: 1 pacote com 10 dóses, pelo Correio: 2$500

— AGENTE GERAL —

JULIEN DERENNE — Av. Rio Branco, 59, sob. — RIO.

A' VENDA NAS PRINCIPAES DROGARIAS. (H 21126)

MANUFACTURA NACIONAL DE ARTEFACTOS DE BORRACHA

Rua do Lavradio 70 a 74 Tel. Central 5357

Borracha em lençól, valvulas, arruelas, juntas, tubos, tubos WESTINGHOUSE, mangueiras, mangotes, etc.

Peças sob medida a preços modicos. (8065)

SEM INJECÇÕES — **SEM INJECÇÕES** — Gono-celle

Cura-se em poucos dias a Gonorrhéa ou outro qualquer corrimento com o uso do GONOCELLE; não tem dieta nem effeito nos intestinos. E' em tablettes, por isso torna-se facil seu uso. Preço 5$000. Deposito, Sete de Setembro 61 — CASA HUBER. (386)

GONORRHENO

Unico que cura qualquer gonorrhéa e os corrimentos, para homens e senhoras. A qualquer freguez que comprar o "GONORRHENO" no deposito — rua General Pedra n. 88, Pharmacia, restitue-se a mesma quantia se falhar a cura radical, o que é impossivel. Vidro 4$000. Pelo Correio, 5$000. (H. 24577)

GAZE DE SEDA

de fabricação Suissa

PARA PENEIRAS DE MOINHOS

Marca "EXCELSIOR ANCHOR"

Sempre tem em stock:
Secção Textil

Sociedade Commercial e Industrial Suissa no Brazil

RIO DE JANEIRO -- Rua São Pedro, 14 (11304)

GRAMOPHONES e discos — Compram-se usados. Trocam-se, concertam-se gramophones. Rua Uruguayana 138. (H 23491) S

GALLINHAS de raça, ovos para reproducção e pintos recommendados; vende-se na Ascurra. Rasse louro. Informações na Ascurra, n. 55. (H 23191) S

GABRIEL ANTONIO DOS ANJOS, nascido em Bananal, deseja noticias de sua mãe, Orsilia Nogueira; escrever para 21 de Abril n. 133, Rio. (H 21502) S

IMPOTENCIA e todos soffrimentos dos nervos. Xarope de sipó, cêra, vocatuba e outras hervas medicinaes, é garantido em qualquer idade. Rua Marechal Floriano n. 132, sobrado. João Pinto da Silva; garrafa, 10$000, pelo correio 12$000. (H 24537) S

MOVEIS e tudo mais que guarneça uma casa de familia, compram-se e pagam-se bem; chamados pelo telephone 1444 Central, com Fernandes. (H 21270) S

MYSTERIOS da vida e tudo mais que desejar por trabalhos garantidos. Cartas com envelope selado e subscriptado para resposta. Rua Nova, Estado do Rio. Attende-se a qualquer distancia ou Estado. (H 21248) S

M. Camara, vidente e successora do notavel cartomante Mme. Zizina, previne que continua a rua Presidente Pereira n. 101, Nictheroy. (H 23977) S

MOÇO portuguez, solteiro, precisa de um quarto mobiliado, com janella, em casa de familia decente e onde tenha luz electrica. Prefere-se casa onde não haja outro inquilino. Paga-se 100$ com pensão ou 55$ sem pensão. Resposta ás iniciaes X. Y. Z., neste jornal. (H 23898) S

MATHILDE Maria José deseja saber noticias de seu filho Romeu [illegible] (H 23930) S

[illegible] (H 23931) S

MOÇO de fina educação deseja um quarto em casa de familia respeitavel e discreta. Resposta (H 25102) S

MODISTA madame [illegible] (H 21753) S

MOÇO de 24 annos, conhecedor do tratamento de gados, deseja collocação de administrador em uma fazenda. Attende-se a qualquer referencia. Cartas para o escriptorio deste jornal. (H 21078) S

MACHINAS de escrever — officinas de concertos e variado stock de novas machinas. R. Alfandega, [illegible] (H 23981) S

MME. ANTONIETTA, modista de chapéos, [illegible] (H 21072) S

MOVEIS de occasião, vendem-se [illegible] (H 25001) O

MOVEIS. Uma familia que se retira vende alguns. Av. Passos [illegible] (H 25142) O

MME. VAGUIMAR LANZONI, [illegible] (H 25131) S

MACHINA de escrever. Precisa-se de uma [illegible] (H 25032) S

MOVEIS. Pianos ou installações para casas de familia e escriptorios, compra-se. Marques, na Praça Tiradentes [illegible] (H 25031) O

NEGOCIANTE chegado de S. Paulo compra qualquer piano; paga bem o seu valor. T. Norte, 4557. (H 25001) S

NOVILHOS de raça Rhode Island Red. Vendem-se. [illegible] (H 23757) O

PAGAMENTO facil. Compram-se mobilias, pianos. Chamados pelo telephone. (H 23371) S

POSSO — Manda-se a domicilio, [illegible] (H 25120) S

PRECISA-SE uma pessoa casa de familia, até [illegible] (H 25126) S

Ponto ajour a 200 rs. mt., plissés, acorfondos, casa bordados a machina, 63 Chile. (H 25341) S

PRECISA-SE de uma pessoa [illegible] (H 23340) S

PRECISA-SE mobilia, [illegible] (H 25124) S

SYPHILIS e suas consequencias. Cura radical injecções INDOLORES, do DR. PEDRO MAGALHÃES. (H 23571)

[illegible] (H 24443) S

UM moço estrangeiro deseja alugar um quarto mobilado em casa de familia brasileira, sem outros inquilinos. Escrever a F. B., caixa postal 878, Rio. (H 23822) S

MEDICOS

MEDICINA, Cirurgia, Partos e Molestias de Senhoras. Dr. Augusto Tavares, 3as, 5as e sabbados, das 2 ás 4 hs. Cons. Rua Sete de Setembro, 116. Telephone 4145 Central. (H 22072)

Dr. Samuel Prado — CLINICA MEDICA GERAL — Doenças do coração, Pulmões, Syphilis e molestias Venereas. Consultas diarias, de 1 ás 3. Rua Marechal Floriano n. 42 (esquina da rua dos Andradas). Tel. Norte 5878. (H. 22690)

DR. CARMO PEREIRA — Molestias internas, molestias de creanças e syphilis. Das 14 ás 15 horas, á r. 1º de março 10. Tel. 1531 Norte. Res.: rua Club Athletico n. 33. Tel. Villa 4109. (H 19986) R

Dr. Pedrosa Filho — Com pratica nos hospitaes da Europa. Molestias internas, gynecologia e vias urinarias. Resid: rua 20 de Novembro n. 319 — Attende a chamados. Telephone Ipanema 1977. (H. 22817.)

VIAS URINARIAS — Syphilis, molestias venereas e da pelle. DR. BELMIRO VALVERDE — Da Academia de Medicina — Tratamento rapido e garantido dos estreitamentos da uretra, gonorrhéas, cystites, hydróceles e hemorrhoidas. Exame directo da uretra, por apparelhos proprios. Cons.: largo da Carioca, 10, de 1 ás 6. (1385)

DOENÇAS DO ESTOMAGO, INTESTINOS, FIGADO E NERVOSAS — *DR. RENATO DE SOUZA LOPES, docente na Faculdade. Exames pelos raios X, do estomago, intestinos, coração, pulmões, etc. R. S. José 39, de 2 ás 5, ás terças, quintas e sabbados. Res. Rua Voluntarios 33.* (384)

Companhia Telephonica

Lista de assignantes

2ª EDIÇÃO DE 1920

A proxima edição da Lista de Assignantes, a segunda de 1920, será impressa em Novembro.

Todas as alterações no modo de figurar na referida Lista e pedidos de inserções extras devem ser communicados até o dia 25 do corrente mez de Setembro.

As alterações pedidas depois dessa data serão feitas no Supplemento da Lista, a ser encerrado em 15 de Outubro proximo.

Os pedidos de annuncios serão attendidos até o dia 8 de Outubro proximo.

A lista de Assignantes é o livro mais usado nesta Cidade. Sua tiragem é de 40.000 exemplares, que são distribuidos no Rio de Janeiro, Nictheroy, Petropolis, Barra do Pirahy e Mendes.

Para preços e informações:

Secção de contractos

Telephone, Norte, 4046

Rua Marechal Floriano n. 168. (12078)

VIAS URINARIAS — Cura radical da gonorrhéa aguda e chronica e suas complicações. Assembléa 54, 10 ás 21. Dr. Pedro Magalhães (H. 23571)

DR. MARTINS TEIXEIRA — Molestias das creanças e das vias urinarias. — Gonzaga Bastos 39. Tel. 1937 V. Cons.: 1. 7 de Setembro n. 174. Terças, Quintas e sabbados, 1 ás 3. Tel. 3060, C. (H 22105) R

Dr. Caetano Jovine — das Faculdades de Medicina de Napoles e Rio de Janeiro. Tratamento moderno e sem operação de molestias das senhoras, vias urinarias, pelle, syphilis, gonorrhéa chronica, estreitamentos urethraes, cystite, hydrocele, hemorrhoides. De 1 ás 5 da tarde, Rua S. José n. 56. Teleph. C., 2153. (7920)

Fraqueza geral Syphilis — Doenças internas — Dr. Andrade, assistente da Faculdade. — Consulta com exame de urina 10$000. *Injecções* intramusculares e endovenosas — 3$000. Applicações de neo-salvarsan (914) e luargol [illegible] — 15$000. Rua Gonçalves Dias, 51, das 12 á 1 e das 3 ás 6. (12656)

Dr. Alvino Aguiar — Pulmões, estomago e rins — Tratamento das anemias, esgotamento nervoso, etc. — Consultorio: rua S. José, n. 51. Telephone, 5868 Central. Residencia: travessa do Torres, 17. Telephone, 4265, Central. (4990)

Casa de Saude Dr. Poggi — Em centro de grande parque, ao abrigo da poeira, está apparelhada para qualquer operação cirurgica ou obstetrica. Preços modicos. Director: Dr. Jayme Poggi, com longa pratica nos hopitaes da Europa, rua Marquez de Abrantes, 192. Tel. Sul, 155. (5771)

GONORRHEA e suas complicações. Cura radical por processos seguros e rapidos. Dr. JOÃO ABREU, das 11 ás 20 horas. Teleph. 5893. N.—Rua de S. Pedro n. 64. (1143)

MEDICINA ESTRANGEIRA — Trata tudo e applica por 30$, o legitimo 914, allemão; cons. tem, ás 7 noite. Mal. Floriano, n. 55. (H 12431) R

Vias urinarias — Cura radical da gonorrhéa, com o desapparecimento da gota militar e dos filamentos, por meio de apparelhos que permittem ver, distinguir e curar as diversas localizações da doença. Dr. Raul Rocha — 7 de Setembro 195 — 2 ás 6. (11941)

DENTISTAS

DR. SILVINO MATTOS — Extracções absolutamente sem dôr, a 5$; dentaduras a 18$ cada dente; concertos em dentaduras a 10$; obturações a 5$; trabalhos garantidos e pagamentos a prestações; á rua Uruguayana n. 3, esquina da rua da Carioca; das 7 da manhã ás 5 da tarde; telephone 1.555, Central. (H 25114) R

COMPRA-SE uma cadeira automatica, ou outra, em perfeito estado, usada e barata. Cartas para Dr. Octavio, rua 14 de Julho 74, Petropolis, com o preço. (H 22960) R

DR. SAINT-CLAIR SENNA — CIRURGIÃO DENTISTA — Trabalhos rapidos, garantidos e sem dor. Systema americano. RUA MARECHAL FLORIANO N. 42, esquina de Andradas (H 21139)

DENTISTA — Dr. Aldo Cunha — Tratamento rapido, garantido e completamente sem dôr; por preços modicos. Faz pela technica norte-americana, chapas, bridge-works, e os demais trabalhos. Gabinete com installação electrica moderna. R. Andradas n. 85. (H 20339) R

DENTISTA com gabinete e officina deseja encontrar um collega para associar-se. Cartas a C. Dentista. Nesta folha. (H. 23460) R

DENTISTA — O cirurgião dentista G. Sondra, avisa aos seus clientes que mudou seu *consultorio* para a rua S. José n. 51. (H. 24479) R

DENTISTA — No grande laboratorio prothodontico do dr. Silvino Mattos, á rua Uruguayana 3, fazem-se com perfeição, garantia e brevidade todos os trabalhos de prothese dentaria, por preços sem competencia e methodos aperfeiçoados. Tel 1555 — Central. (H 25114) R

DENTADURAS — Concertam-se, reformam-se e fazem-se novas, em horas, com perfeição, no consultorio do dr. Silvino Mattos á rua Uruguayana n. 3. (H 25114) R

DENTADURAS — Concertos rapidos e garantidos, por mais quebradas que estejam e por preços razoaveis, no laboratorio do dr. Silvino Mattos — Rua Uruguayana n. 3. (H 25114) R

DENTISTAS — Vende-se uma cadeira automatica; um motor electrico; uma cuspideira de fonte; um quadro electrico, completo; um braço com mesa Olmesrum motor de pé; um ventilador; um vulcanizador; um lavatorio; uma cadeira de engenho S. S. White, e varias miudezas, no largo da Carioca 9, 1º andar, com Antenor Costa. (H 24274) R

OFFICINA de prothese dentaria. Trabalhos perfeitos e rapidos. Sete Setembro 176, tel. C. 4200. (H 24429) R

PARTEIRAS

PARA molestias das Senhoras, ha bons MEDICOS que evitam a concepção (rapido), sem prejudicar a saude; fazem apparecer o incommodo sem provocar hemorrhagia. Em. Mme. JOSEPHINA GALINDO, do Hosp. clin. de Barcelona. Cons.: 10 ás 5: r. Lavradio, 9, sob. (H 23823) Y

Mme. BRESCIANI — PARTEIRA MASSAGISTA — Executa manual ou por electricidade. Especialista em tratamento de molestias de senhoras e suspensões, processo novo, sem dôr, rapido e garantido. Attende a chamados a qualquer hora. Consultorio resid. Rua do Cattete n. 288. Telephone Beira Mar n. 38. (H 25574)

PARTEIRA e enfermeira diplomada. Mme. Elvira, 17 annos de pratica, faz partos e trata suspensões; consultas gratis, de 1 ás 4, e preços sem egual. Rua dos Andradas n. 149. T. Norte, 6779. (H 10575) Y

Molestias das Senhoras — Tratamento dos abortos e suas consequencias, corrimentos, colicas utero-ovarianas, regras irregulares e prolongadas. Assembléa 54, 12 ás 18, DR. PEDRO MAGALHÃES. (H. 23571) Y

GRAVIDEZ — Evita-se, usando os Pessarios MATER-KENDELL são inoffensivos e de effeito seguro. Caixa 4$., á venda em todas as Drogarias, antiseptico, usados a mais de 20 annos, marca registrada, Dep. R. Uruguayana 91, pedidos do int. a Reis & Cia., R. Gral. Camara 110, sob. (H24463)

Gravidez

EVITA-SE, usando os PESSARIOS AMERICANOS; são inoffensivos, commodos, de effeito seguro e antisepticos. Encontram-se á venda no DEPOSITO, rua General Camara nº 225, 1º andar — Rio de Janeiro.

AVISO — Remette-se registrado pelo Correio, para qualquer parte do Brasil, mediante a quantia de 8$000, enviada em carta com VALOR DECLARADO, ao Agente Geral — J. DE CARVALHO — CAIXA POSTAL Nº 1724. — Rio de Janeiro. (8503)

AGUA INGLEZA GRANADO

Desconfiar das imitações

Nas convalescenças dos partos e longas enfermidades, estimula a digestão, evita as febres intermittentes e tonifica o organismo

PREPARADO COM ESPECIAL VINHO GENEROSO DA QUINTA DA SAPINHA (ALTO DOURO) PROPRIEDADE DE J. A. C. GRANADO

Com o mesmo vinho são tambem preparados os:

VINHO TONICO-RECONSTITUINTE
VINHO NOZ DE KOLA
VINHO IODO-TANNICO-PHOSPHATADO
VINHO DE QUININUM
FORMULA LABARRAQUE

Estes productos são os que melhores resultados offerecem

EXIJAM A NOSSA MARCA — RECUSEM AS PREPARAÇÕES SIMILARES

A VENDA EM TODAS AS PHARMACIAS E DROGARIAS. DO BRAZIL

SALTOS DE BORRACHA "BRAZIL"

Os melhores do Universo

Não tem rival nem em preços nem em qualidade

Vendem-se por atacado á Rua da Lavradio, 70 (10751)

VESTIDOS

Hoje, liquidam-se, para theatro, baile, passeio e ricas saidas de theatro de 250$ por 60$, 70$, 90$ e 100$. Rua Evaristo da Veiga 60. (H. 24477)

SALA DE FRENTE

Aluga-se na rua Pedro Americo n. 92, Cattete, uma linda sala com mobilia nova e boa pensão, em casa de pequena familia portugueza. Para um ou dois cavalheiros de respeito. Tem telephone. (H 25101)

BOA OCCASIÃO

Vende-se um app. Nettel 10/15, obj. Zeiss, binoculos Goerz e Zeiss novos, e espada do Exercito. Vestidos novos, 15, Quitanda, 2º andar. (H. 25107)

Propriedades Agricolas

Vendem-se barato tres propriedades agricolas, em Lage de Muriahé, Estado do Rio de Janeiro, informações com M. Vianna, rua do Espirito Santo n. 28, loja. (H. 24993)

5:000$000

Precisa-se da quantia cima, por 60 dias, com endosso de boa firma commercial, na Avenida Central e paga-se os juros maximo de 3 % ao mez. Negocio directo com o Capitalista. Cartas no Escriptorio desta folha, á "Particular". (H. 25098)

RIFA

Fica transferida a de um Relogio Omega e um violão, de 18 de setembro para 16 de outubro. (H 25092)

SITIO

Vende-se ou arrenda-se, com terras proprias, tendo 8 alqueires, casa grande e optima matta, taboleiro e carvão, pomar, carro, criações, dando 300$ mensaes, na Estrada da Tijuca. Tratar com Augusto, rua Santo Luiza 14-A, Praça da Bandeira. (H. 25108)

FOGÃO A' GAZ

Compra-se um, com tres fogos e forno. Tel. Norte, 2.013. Sr. Octavio; das 11 ás 16 horas. (H 25080)

Pinturas de cabellos

Mme. Oliveira, pessoalmente, tinge cabellos 20$ a senhoras. Seu preparado completamente inoffensivo, de exclusiva base de Henné, não suja roupas nem impede de lavar a cabeça, faz pretos, castanhos, louros e acaju. Rua do Areal n. 1, sobrado, defronte do Senado. Telephone Norte 6554. (H. 25131)

REI ALBERTO

Alugam-se janellas no melhor ponto da Avenida. Lado da sombra. Tel. Norte, 6894. Chamar o Sr. Oswaldo. (H 25160)

Noveau Larousse Illutré

Vende-se um completo, ricamente encadernado. Para ver e tratar no largo da Carioca 6, loja. (H. 24596)

PIANO

Compra-se um de particular. Cartas com detalhes e preços a A. C., nesta jornal. (H. 25096)

Industria nacional — Fabrica de briquedos A Competidora

Tofy Tetusiro

33, Rua Maria Calmon, 33 Meyer — Rio de Janeiro

Especialidades em Bebés, Bonecas, Cavalinhos, Mascaras, e todos os mais artigos de briquedos. E' o unico fabricante de Bebé com perfeição, bem caprichado e bem pouco conhecido nesta praça. Esta fabrica foi montada ha pouco tempo, sendo na Capital a mais conhecida com os Bazares e Armarinhos. E' o unico fabricante em todo o Brasil que trabalha com perfeição, com capricho. E' a primeira de objectos fabricados nesta praça.

Fabricante, T. T. JAPONEZ. (H 25648)

PINTO DE SOUZA & C.ª — BAHIA — Praça Deodoro 25 — Cx. Postal 46. Acceitam agencias e representações e encarregam-se de propaganda na capital e no interior do Estado. (H. 25122)

Doenças de ouvidos garganta, nariz e bocca — **Cura garantida e rapida do OZENA** (fetidez do nariz) processo inteiramente novo — DR. EURICO DE LEMOS, professor livre dessa especialidade na Faculdade de Medicina do Rio de Janeiro. Consultorio: rua da Assembléa n. 13, sobrado, das 12 ás 6 da tarde. (H 24391)

AGENTES — Precisam-se activos para um novo jornal. Ordenado e commissão. Tratar á rua Moraes e Silva, 88, com o sr. Jarbas. (H 25015)

AGUA RAZ 4$000!

Alvaiade Belga W. M., branco de neve 2$000; dito allemão 1$800; oleo genuino 2$800; dito inglez 3$200; verde Londres, kilo 1$800; azul, kilo 2$100. Só na rua S. Pedro n. 180. (H. 24433)

No dia 20 ANNETTE KELLERMANN em A Filha dos Deuses

ODEON

Companhia Brasil Cinematographica

Segunda-feira uma reprise sensacional de A Filha dos Deuses

JUNE ELVIDGE

a mais mimosa e linda artista da — WORLD PICTURES —, em

TODOS MENTEM E ENGANAM

DRAMA em que a magnificencia da montagem, ao lado da belleza do enredo, ficam bem ao par da interpretação da famosa artista.

ROMANCE de uma mulher que, abandonada pelo seu noivo, vinga-se usando de todos os meios e de sua propria belleza.

PRETEXTO para apresentação de luxo, sumptuosidade, riqueza e elegancia.

MUTT E JEFF reapparecem em mais um dos seus celebres trabalhos

PESCANDO

Segunda-feira — Dia 20 — Uma reprise ha muito pedida e só agora attendida — Um espectaculo de extase ante o BELLO, e a ARTE, concretisadas na PLASTICA VENUSIANA da **mais perfeita mulher da actualidade — ANNETTE KELLERMANN** — em

A FILHA DOS DEUSES

PARQUE CENTENARIO

Pedereis vêr hoje na - MAIR TELA DO MUNDO - nada menos de 2 TRABALHOS DE RARA GRANDIOSIDADE

Damos hoje **os 2 primeiros episodios** de um magnifico film de 15 series da VITAGRAPH

OS PRECIPICIOS DO ODIO

Interpretação de dois artistas afamados neste genero de trabalho perigoso e sensacional

ANTONIO MORENO E CAROL HOLLOWAY

1º episodio: A LANÇA DA MALDADE — **2º episodio: A CILADA DA PONTE**

Scenas estupendas nas neves do **Alto Canadá** — Luctas, coragem, traições, ciladas, aventuras emocionantes

No mesmo programma, este SUCCESSO INEGUALAVEL que é a demonstração do valor nacional no film

O GUARANY

que triumphou é que hoje continua aqui a sua carreira de glorias e enchentes

Trabalho da CARIOCA FILMS, operador A. BOTELHO, ensaiador JOÃO DE DEUS, e interpretação principal de ABIGAIL MAIA (Cecy) e PEDRO DIAS (Pery)

Preços: 1ª classe 2$000 — 2ª classe 1$000.

Horario das sessões: 7 horas e 9 e meia

O mais monumental programma de todo o Rio!

CINEMA AVENIDA

Primeiro exhibidor, no Brasil, dos celebres films PARAMOUNT-ARTCRAFT

HOJE, um artista magnifico em uma obra de emoções ineditas

HENRY WALTHALL

dá-nos a sua mais empolgante creação, através sete actos de scenas, quadros, episodios dos mais sensacionaes

Caras Falsas

Um trabalho da Paramount-Artcraft, com todos os elementos para ser o triumpho maximo do dia

O Avenida demonstra sempre, e cada vez mais, que producções de absoluto merito, que victorias ruidosas são suas, registradas com letras de ouro nos annaes do "screen"

Segunda-feira

A mais querida das artistas da scena, em uma de suas interpretações mais extraordinarias

Dorothy Dalton

EM

BENEVOLENCIA

Quinta-feira, outro film magistral

O REI DA PRATA

No mesmo programma uma novidade — *O Capitão dos Piratas* — Desenhos animados da PARAMOUNT

DO ALTO DA MAGESTOSA MONTANHA

"Pão de Assucar"

é o melhor e o mais aprazivel ponto para ver-se a entrada do imponente S. PAULO que conduz o

"Rei Heroe"

O Caminho Aereo

terá conducção com frequencia, á disposição dos Senhores passageiros.

Serviço de restaurante na Urca e Bar no Pão de Assucar. Telephone Sul, 768. (12635)

Cabaret-Restaurant do

CLUB DOS ZUAVOS

24-Rua Marangnape-24

HOJE-SABBADO-HOJE

Inauguração do **cabaret** com as melhores artistas sob a direcção do popular cabaretier

HARRY

Orchestra de senhoritas parisienses sob a regencia de mmes. **Valério e Marie Louise** (H 24457)

ELECTRO-BALL-CINEMA — Empresa Brasileira de Diversões

51, Rua Visconde do Rio Branco, 51

A mais popular e querida casa de diversões desta capital

HOJE — **Programma novo** — **HOJE**

O Futuro nos pertence

Maravilhoso drama em cinco partes da **Metro**; protagonista: **Olive Tell.**

Ping-pong, bilhares e outras diversões

Bem installado Salão de Barbeiro

Artistica e abundante illuminação electrica

Banda de musica militar — HOJE

Ao Electro-Ball-Cinema!

As diversões começarão ás 5 horas da tarde. (H 25139)

PATHE'

6 actos FOX FILM **WILLIAM FARNUM**

HOJE A figura dominante na tragedia mimica! **HOJE**

FOX FILM CORPORATION **apresenta 6 actos escolhidos para**

WILLIAM FARNUM

Um espectaculo scintillante, vigoroso, de grandezas e humorismo, desenvolvido na época esplendorosa do luxo formidavel da côrte de Hespanha.

D. Cezar de Bazan

D. CEZAR DE BAZAN, o temerario enfrentando a morte centena de vezes, por despeito, por amor, por audacia, pela gloria!

D. CEZAR DE BAZAN, que, para vingar, salvar a sua dama, menospreza o Rei, ri-se dos inimigos, vae até ao sacrificio de morte

WILLIAM FARNUM

No prestigio de um talento privilegiado, revive o personagem historico com toda audacia dos tempos cavalheirescos, com todo o riso dos fortes, mau grado poderosas intrigas.

HOJE MARIDOS CEGOS POR Von Stroheim

CINEMA CENTRAL

HOJE MARIDOSC ÉGOS POR Von Stroheim

166 Avenida Rio Branco 168 — Tel. C.4218 — — EMPRESA PINFILDI

HOJE -:- **Um successo indiscutivel** -:- **HOJE**

Um film que defende uma these social da mais completa actualidade, com magnificente propriedade e que vem de provocar forte celeuma entre a critica yankee

MARIDOS CÉGOS

vem definir a situação de a quem devemos culpar os erros da mulher, se ao seductor mesquinho e vil, e ao marido despreoccupado e indifferente. A UNIVERSAL, sua fabrica, se esmerou por apresentar um trabalho á altura dos seus reconhecidos meritos; partindo de confiar o principal papel, o seductor, ao conhecido

VON STROHEIM

o actor que prefere ás sympathias os odios, aos applausos a pateada e é, como sabemos, o mais completo e formidavel interprete do cynico patife sem escrupulos nem dignidade. A seu lado brilha a figura sympathica de **FRANCELLA BELLINGTON**, que empresta á esposa cortejada, todo o vigor da sua arte, da sua mocidade e da sua belleza. O film pertence á acreditada serie super-extra da UNIVERSAL — dividindo-se em 7 actos e, devido á sua custosa montagem, somos forçados a exhibil-o a preços especiaes. — Camarotes, 8$000; Poltronas, 1$500.

Na Proxima Semana — Finalmente! **Caixa de Chapéo**, por **Doris Kenyon**; um film anciosamente esperado.

Breve — **POLA NEGRI**, a vencedora, na sua ultima creação **MANIA**, da Union-Fim de Berlim.

BELLO SEXO, um film de luto asiatico concepção da Paramount-Artcraft-Special.

A seguir — **CARLITOS** em **HONBRO ARMAS**, e **Andrey Munson** em **SEUS SONHOS DE CREANÇA** (Nu artistico) — Genero CASTIDADE.

AGENCIA GERAL CINEMATOGRAPHICA CLAUDE DARLOT

MARIDOS CIUMENTOS Segunda-feira

CINE PALAIS

Quinta-feira A Dona sem Socego **HESPERIA**

HOJE e Amanhã - Dois dias mais de um successo raro

CASTIDADE

O nú, purificado ao sopro da pureza e apresentado numa genuina e elevada expressão de arte!

CASTIDADE - Um film que reproduz num dos dos seus quadros o atelier do pintor russo Principe Eugenio, cujas obras ornamentam os aristocraticos salões do mundo.

CASTIDADE - Um film que foi posado por uma formosa mulher, esplendoroso modelo disputado pelos mais afamados pintores e esculptores.

ANDREY MUNSON

A venus americana, senhora do mais bello e perfeito corpo feminino!

E continuação do grande successo comico

CARLITO NO BELCHIOR!

2 actos da serie MUTUAL CHAPLIN SPECIAL, pelo afamado Rei do Riso.

Segunda-feira - EMILY STEVENS

A grande artista americana, em 5 actos da **Metro Pictures** — **Maridos Ciumentos!**

ACTUALIDADES FOX - O mundo inteiro e suas novidades

PARISIENSE

HOJE - Uma brilhante offerta aos nossos frequentadores - HOJE

HELENA MAKOWSKA

Uma belleza peregrina, applaudida e admirada por todas as platêas do mundo, numa obra verdadeiramente bella, da moderna cinematographia

CAIM

6 actos violentamente dramaticos, descrevendo uma historia de amor, de paixão, de desventuras e infelicidades, a que os desvaneios da mocidade, conduziu uma pobre creatura!

Um film que não temos duvida em apresental-o como uma gloriosa consagração á arte italiana, pela sua montagem magnifica, pelo seu desempenho impeccavel.

CAIM — Uma obra prima da moderna cinematographia!

Segunda-feira — Tres celebridades da téla

Tulio Carminati, Mathilde de Marzio e A. Cassini

EM A LENDA DE KALIDAA